GEPIDA

FAHRRÄDER | ELEKTRORÄDER

2019

VERZEICHNIS

EINLEITUNG	1
URBAN ELEKTRORÄDER	9
SPEZIAL ELEKTRORÄDER	21
CITY ELEKTRORÄDER	26
TREKKING ELEKTRORÄDER	37
MTB & ATB ELEKTRORÄDER	53
TREKKING FAHRRÄDER	66
CROSS FAHRRÄDER	81
MTB FAHRRÄDER	91
URBAN & ROAD FAHRRÄDER	100
CITY FAHRRÄDER	105
KINDER FAHRRÄDER	113
ZEITLEISTE	118

LEGEND

- 2A — LADEGERÄT
- BOSCH ACTIVE — BOSCH ACTIVE
- BOSCH PERFORMANCE CX — BOSCH PERFORMANCE CX
- BAFANG MAX — BAFANG MID-DRIVE
- RAHMENFARBE
- 400WH — BATTERIE
- BOSCH ACTIVE PLUS — BOSCH ACTIVE PLUS
- BOSCH PERFORMANCE — BOSCH PERFORMANCE
- 45 Km/h — SPEED PEDELEC
- GABELFARBE
- PURION — DISPLAY
- BAFANG FRONT — BAFANG NABENMOTOR
- DEKORSÄTZE
- RÜCKTRITTBREMSE

AUF NEUEN WEGEN

Seit 1994 haben wir einen langen Weg voll mit Herausforderungen hinterlegt. Die Marke „Gepida“ ist aus dem Rahmen einer Garagenfirma in Budapest herausgewachsen. Unter ihrem Dach sind wir nach fast einem Vierteljahrhundert zu einer großen Familie mit Begeisterung für Fahrräder gewachsen. Unser Motto, nach dem „der Weg lediglich ein Vorschlag ist”, ist zugleich unsere Philosophie. Radfahren ist gleich Freiheit - daran glauben wir und das führt uns zu neuen Lösungen und auf neue Wege. Jedes Moment der Planung und der Produktion wird von unserer Passion fürs Radfahren geprägt mit dem Ziel, Fahrräder zu kreieren, die den unterschiedlichsten Bedürfnissen der Benutzer entsprechen. Ergebnis dieses Engagements ist, dass jeder das passende Fahrrad findet, sei es um die Fahrt zur Arbeit, um Radwanderung oder um anspruchsvolles Gelände.

JEDER MUSS SEINEN EIGENEN WEG GEHEN. UNSER WEG IST DABEI VON DREI FAKTOREN GEPRÄGT: FORSCHUNGSDRANG, NEUGIERDE UND DEM GRUNDSATZ, NIEMALS AUFZUGEBEN. KOMM UND BEGLEITE UNS AUF UNSEREM WEG IN DIE ZUKUNFT!

GEPIDA MIT DEM **BOSCH EBIKE SYSTEM**

Das eBike beflügelt unser Mobilitätsverhalten und ist eines der agilsten, komfortabelsten und ganz einfach cleversten Verkehrsmittel unserer Zeit. Mit positiven Auswirkungen auf unsere Gesundheit die Umwelt und unsere Gesellschaft. Modernste Komponenten und die hohe Designfreiheit der Bosch Antriebssysteme bieten die Grundlage für Gepidas vielfältige Angebotspalette – egal ob, Mountainbike, Trekking-, City- oder Tourenrad.

DISPLAY

Purion

Pure + Compact: the 2-in-1 on-board computer

Alle benötigten Informationen mit einer Fingerbewegung: Das neue Purion-System arbeitet mit maximaler Effizienz, vereint mit einem Display, das anschaulich die wichtigsten Fahrinformationen darstellt.

Intuvia

Clever und übersichtlich

Intuvia garantiert eine einfache Kontrolle Ihres E-Bikes mit einem Display, das unter allen Lichtverhältnissen gut ablesbar ist. Die separate Kontrolleinheit erlaubt, die Hände sicher am Lenker zu halten, während man alle notwendigen Fahrinformationen stets im Blick hat. Ein Feature zur Empfehlung des richtigen Gangs stellt sicher, dass man immer im richtigen Gang pedaliert – und erhöht so unter anderem auch die Reichweite des Rades.

Nyon

Der erste “All-in-one”-E-Bike-Computer

Nyon ist mehr als nur ein E-Bike-Computer – es ist eine konnektive Plattform der nächsten Generation. Gemeinsam mit dem Nyon-Online-Portal und der App kann man mit dem On-Board-Computer alle während der Fahrt benötigten Informationen ablesen – egal ob es sich um GPS-Navigation, Reichweiteninfos oder persönliche Fitnessdaten handelt. Nyon ist jetzt als Nachrüstsatz für alle E-Bikes der Performance Line, der Performance Line CX oder der Active Line erhältlich.

Kiox

Auf dem kleinen, kratzfesten Farbdisplay sind alle Funktionen sichtbar, die man bei einem sportlichen Radfahren benötigt

Eine separate Bedieneinheit liefert sofort Fahrdaten zu Geschwindigkeit, eigener Leistung, Akkuladung und vielem mehr. Via Bluetooth mit einem optionalen Brustgurt vernetzt sind Radfahrer über den aktuellen Pulsbereich informiert.

DAS NEUE **BOSCH KIOX DISPLAY**

Funktion

Anbringen, einschalten und losfahren! Dieser kleine Bordcomputer versorgt Sie mit den wichtigsten Informationen und Daten.

Design

Der Kiox Bordcomputer glänzt nicht nur mit seinen Funktionen, sondern ist auch optisch ein echter Hingucker: klein und handlich in einem übersichtlichen und stylischen Design. Die Magnethalterung kann praktischerweise auch in den Vorbau oder in den Lenker selbst integriert werden.

Lesbarkeit

Das 1,9"-Display garantiert perfekte Lesbarkeit, die Hintergrundbeleuchtung passt sich automatisch ans Umgebungslicht an, egal ob man im starken Sonnenlicht oder bei Dunkelheit Rad fährt.

BOSCH
Invented for life

DRIVE UNIT

Alle Komponenten von Bosch eBike Systems passen ideal zusammen und sind perfekt aufeinander abgestimmt. Das Ergebnis: ein harmonisches Teamwork, das dem Fahrer ein Höchstmaß an Effizienz sowie Komfort und Fahrspaß bietet.
Die hochwertigen Drive Units von Bosch eBike Systems sind das Kraftwerk Ihres eBikes – und dabei ebenso funktional wie attraktiv gestaltet.

NEUE Entwicklung

BOSCH ACTIVE
BOSCH ACTIVE PLUS

Active Line – das harmonische E-Bike-System
Mit der Active Line stellt Bosch vielseitige Produkte für moderne Elektroradfahrer vor. Der Radfahrer erfährt mit dem System „Rückenwind", denn es lassen sich nicht nur größere Distanzen bewältigen, sondern auch ein Mehr an Mobilität erreichen. Die Active Line ist ideal für den Einsatz in der Freizeit, in der Stadt und bei Radtouren.

Neue Bezeichnung für die GEN3 Drive Units	Active Line	Active Line PLUS	Active Line
Gewicht	ungefähr 3,1 kg	ungefähr 3,3 kg	<4 kg
Drehmoment	ungefähr 40 Nm	ungefähr 50 Nm	50 Nm
Geschwindigkeit	25 km/h & 20 mph	25 km/h & 20 mph	25 km/h & 20 mph
Q-Factor	175 mm	175 mm	175 mm

BOSCH PERFORMANCE

Performance Line – das sportliche E-Bike-System
Wie der Name sagt, geht es bei der Performance Line um Leistung. Diese Serie wurde für ambitionierte Radfahrer entwickelt, die sowohl am Berg als auch in der Ebene schnell beschleunigen wollen. Dank des ausgetüftelten Systems passt sich die Antriebseinheit dabei harmonisch an die Leistung des Fahrers an – auf jedem Terrain und bei jeder Geschwindigkeit.

BOSCH PERFORMANCE CX

Performance CX Line – das Modell für High Performance
Dieses 2016 in den Markt eingeführte E-Bike-System wurde von Bosch für all diejenigen design, die ihr E-Bike-Erlebnis auf einer neuen Ebene erleben wollen. Die Performance CX Line liefert mit ihrem kompakten, auf Leistung getrimmten, Design bis zu 300 Prozent Unterstützung – und das bei allen Bedingungen.

	Performance Line Cruise	Performance Line Speed	Performance Line CX
Drehmoment	63 Nm	63 Nm	75 Nm
Geschwindigkeit	25 km/h & 20 mph	45 km/h & 28 mph	25 km/h & 20 mph
Q-Factor	175 mm	175 mm	175 mm

POWERPACK & POWERTUBE BATTERIEN

Mit ihrer unerreichten Energiedichte sind BOSCH-Akkus die leichtesten erhältlichen E-Bike-Batterien. Ihr Gewicht ist so stark optimiert, dass es beim Fahren so gut wie vernachlässigbar ist. Dank des Tragegriffs und der einfachen Montagevorrichtung kann der Akku zudem ganz leicht ein- und ausgebaut werden. Auch ein Laden direkt am E-Bike ist möglich. Das Battery Management System (BIVIS) schützt den Akku zuverlässig vor Überlastung, Unterspannung, Überhitzen und Kurzschlüssen. Aufgrund der qualitativ hochwertigen Verarbeitung kann man zudem auf eine lange Lebensdauer der Batterien vertrauen. Lithium-Ionen-Batterien haben weder den sogenannten Memoryeffekt noch sind Selbst entladungseffekte zu beobachten, so dass Powerpacks & Powertube jederzeit auch nur teilweise wiederaufgeladen werden können, ohne dass sich dies negativ auf den Akku auswirkt.

Neue Features

POWERTUBE – reibungslose Integration in allen Belangen, um das E-Bike-System besser zu integrieren und somit unsichtbar zu machen.
Dual Battery Option – maximiert die Akkukapazität auf bis zu 1.000 Wh, siehe Gepida Cargo.

BATTERIEN		POWERPACK 300	POWERPACK 400	POWERPACK 500	POWERTUBE 500
Montageart					Im Rahmen:
		Rahmenakku	Rahmenakku	Rahmenakku	Horizontal
		Gepäckträgerakku	Gepäckträgerakku	Gepäckträgerakku	Vertikal
Spannung		36 V	36 V	36 V	36 V
Kapazität		8.2 Ah	11.0 Ah	13.4 Ah	13.4 Ah
Energieinhalt		ca. 300 Wh	ca. 400 Wh	ca. 500 Wh	ca. 500 Wh
Gewicht	Rahmenakku:	ca. 2.5 kg	ca. 2.5 kg	ca. 2.6 kg	ca. 2.8 kg
	Gepäckträgerakku:	ca. 2.6 kg	ca. 2.6 kg	ca. 2.7 kg	
Größe	Rahmenakku:	325 × 92 × 90 mm	325 × 92 × 90 mm	325 × 92 × 90 mm	H: 349 × 84 × 65 mm
	Gepäckträgerakku:	372 × 122 × 80 mm	372 × 122 × 80 mm	372 × 122 × 80 mm	V: 349 × 65 × 84 mm

REICHWEITE DER VERSCHIEDENEN BOSCH AKKUS IM MIX-MODUS*

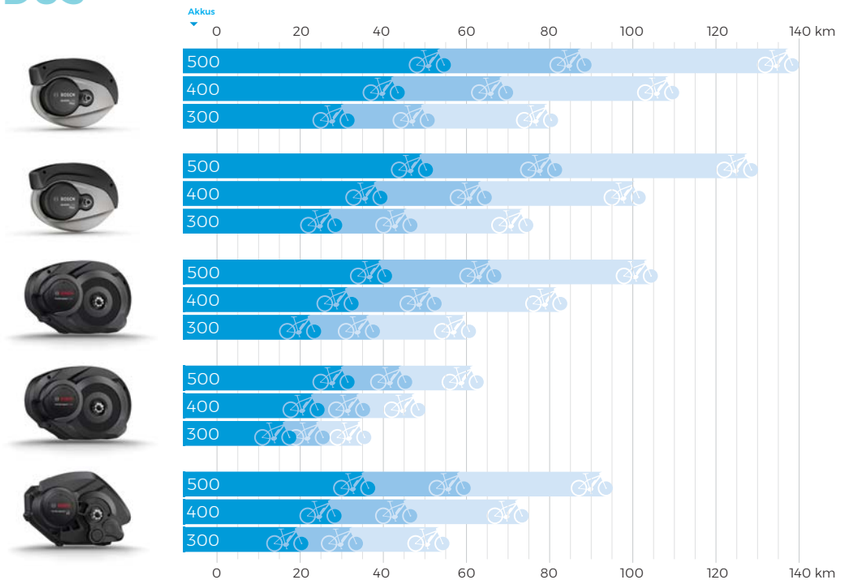

	Erschwerte Bedingungen**	Günstige Bedingungen**	Ideale Bedingungen**/***
Geländeart	Mittelgebirge	Hügelig	Vereinzelte Anstiege
Ø-Geschwindigkeit ca.			
Cruise (25 km/h)	18 km/h	21 km/h	24 km/h
Speed (45 km/h)	28 km/h	31 km/h	34 km/h
Windbedingungen	Mäßiger Wind	Leichter Wind	Windstill
Trittfrequenz	70-90 rpm	50-70 rpm	70-90 rpm
Untergrund	Unbefestigte Wald und Feldwege (z.B. Trail)	Hauptsächlich Schotter- und befestigte Waldwege	Überwiegend guter Asphalt
Reifenprofil	MTB Reifen	Trekkingreifen	Trekkingreifen
Fahrgewicht (Gesamtgewicht = Fahrer inkl. Fahrrad und Gepäck)	115 kg	105 kg	95 kg
Anfahrhäufigkeit	Radtour mit häufigen Anfahrten	Radtour mit einigen Anfahrten	Radtour mit wenig Pausen
Schaltung	Kettenschaltung	Kettenschaltung	Kettenschaltung
Radtyp und Haltung	Tourenrad / MTB sportlich	Tourenrad / MTB sportlich	Tourenrad / MTB sportlich
Bosch eBike system	Drive Unit, Akku und Intuvia	Drive Unit, Akku und Intuvia	Drive Unit, Akku und Intuvia

* Mittelwert aus einer gleichmäßigen Nutzung aller 4 Modi.
** Die Reichweiten sind typische Werte neuer Akkus, die sich reduzieren können, sobald sich eine der oben aufgeführten Bedingungen verschlechtert.
*** Keine zusätzlich angeschlossenen elektronischen Komponenten, z.B. Licht.
**** Bei der Berechnung der Reichweite wurde der eMTB-Modus nicht berücksichtigt.

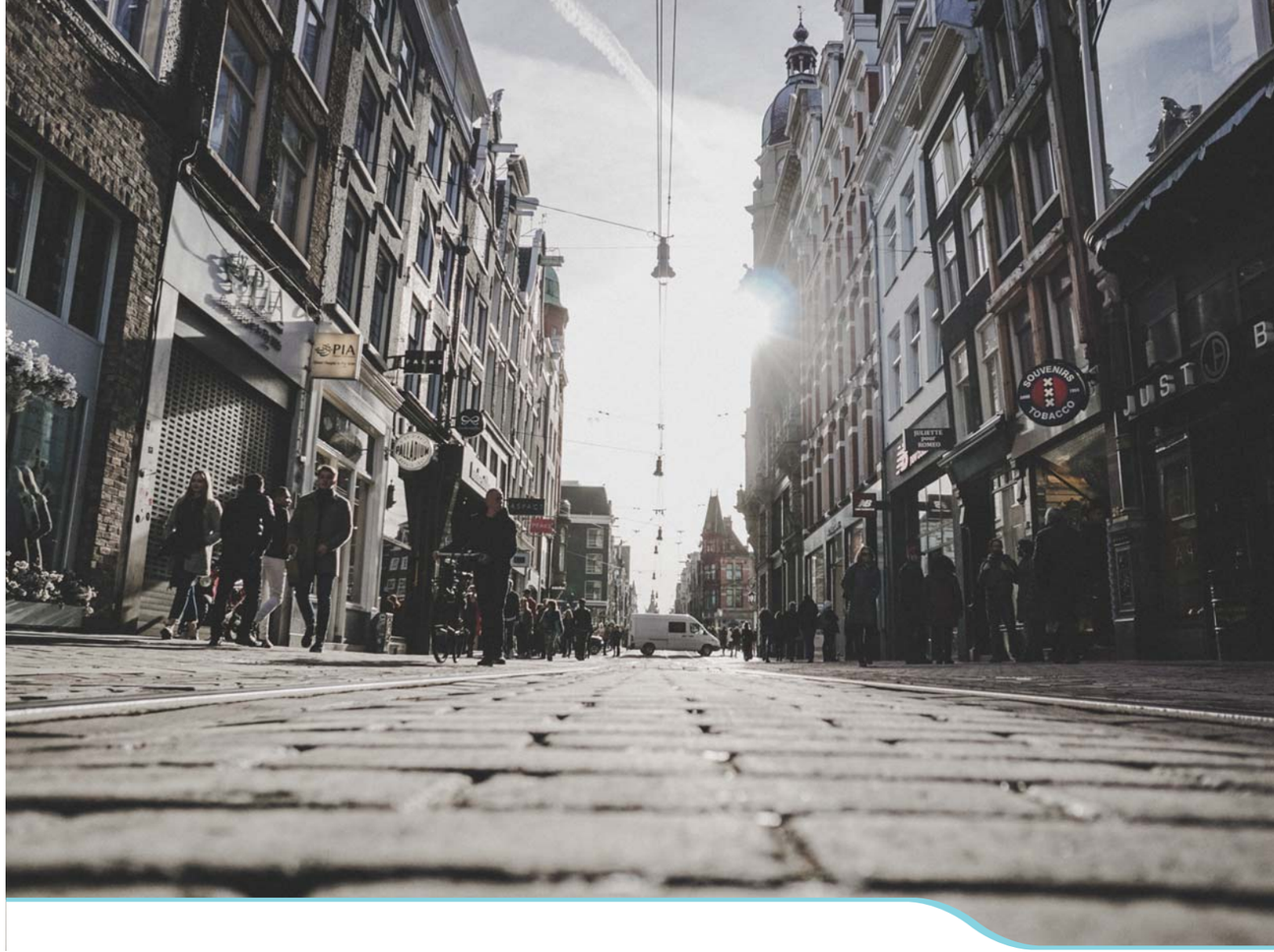

URBAN ELEKTRORÄDER

BONUM PRO SLX 10

RAHMEN	GEPIDA GRAVITY CASTING - 6061 ALU	DÄMPFER	-
RAHMEN GRÖSSE	W: 46, 49, 53, 57CM	SCHALTWERK	SHIMANO SLX SHADOW RD-M670 10S
GABEL	SUNTOUR NRX-E AIR DS LO 700C, TRAVEL: 63MM ALU STEERER	BREMSE	SHIMANO ACERA BR-MT400
LAUFRAD GRÖSSE	28"	REIFEN	SCHWALBE ENERGIZER 40-622 W / REFLECTIVE TAPE
GANG	10	SATTEL	SELLE ROYAL SCIENTIA M3
GEWICHT	25,9 KG	BELEUCHTUNG	TRELOCK PRIO 50LUX / TRELOCK LS611 6-12V

ARTIKEL NUMMER
30192435

FARBE
30192435A | 30192435B

STEUERSATZ: **FSA NO.11N SEMI-INTEGRATED** | VORBAU: **GEPIDA/TRANZX JD-ST103A EXT: 90/110MM 31,8MM** | LENKER: **TRANZX JD-TR23A 640MM BB: 31,8MM** | GRIFFE: **VELO VLG-649 AD2** | BREMSHEBEL: **SHIMANO ACERA BL-MT400** | BREMSSCHEIBEN V/H: **SHIMANO DEORE RT-54S 160MM** | SCHALTHEBEL: **SHIMANO DEORE SL-M6000 10S** | SATTELSTÜTZE: **GEPIDA SP226 30,9X300MM** | KURBELARM: **FSA CK-310 170MM** | KETTENBLATT: **FSA 18T STAHL** | KASSETTE/ZAHNKRANZ: **SHIMANO TIAGRA HG500-10 11-34T** | KETTE: **SHIMANO DEORE CN-HG54 10S** | FELGEN: **RODI BLACKROCK 28" 622X21C EYELET, 32H** | VORDERNABE: **SHIMANO ALIVIO HB-M4050 QR 32H** | HINTERNABE: **SHIMANO ALIVIO FH-M4050 QR 32H** | SPEICHEN: **SAPIM STAINLESS BLACK** | GEPÄCKTRÄGER: **GEPIDA ALU** | SCHUTZBLECH: **CURANA D45** | KETTENSCHUTZ: **HORN CATENA** | SCHLOSS: **ABUS BATTERY LOCK + 4960** | PEDAL: **XERAMA SP-610 W/ CATEYE** | STÄNDER: **HEBIE 668M1 18MM**

BONUM PRO NEXUS 8

RAHMEN	GEPIDA GRAVITY CASTING - 6061 ALU	DÄMPFER	-
RAHMEN GRÖSSE	W: 46, 49, 53, 57CM	SCHALTWERK	SHIMANO NEXUS 8
GABEL	SUNTOUR NRX-E AIR DS LO 700C, TRAVEL: 63MM ALU STEERER	BREMSE	SHIMANO ACERA BR-MT400
LAUFRAD GRÖSSE	28"	REIFEN	SCHWALBE ENERGIZER 40-622 W / REFLECTIVE TAPE
GANG	8	SATTEL	SELLE ROYAL SCIENTIA M3
GEWICHT	25,9 KG	BELEUCHTUNG	TRELOCK PRIO 50LUX / TRELOCK LS611 6-12V

ARTIKEL NUMMER
30192455

FARBE
30192455A | 30192455B

STEUERSATZ: **FSA NO.11N SEMI-INTEGRATED** | VORBAU: **GEPIDA/TRANZX JD-ST103A EXT: 90/110MM 31,8MM** | LENKER: **TRANZX JD-TR23A 640MM BB: 31,8MM** | GRIFFE: **VELO VLG-649 AD2** | BREMSHEBEL: **SHIMANO ACERA BL-MT400** | BREMSSCHEIBEN V/H: **SHIMANO DEORE RT-54S 160MM** | SCHALTHEBEL: **SHIMANO NEXUS 8 REVOSHIFT SL-C6000** | SATTELSTÜTZE:**GEPIDA SP226 30,9X300MM** | KURBELARM: **FSA CK-310 170MM** | KETTENBLATT: **FSA 18T STAHL** | KASSETTE/ZAHNKRANZ: **SHIMANO 19T** | KETTE: **KMC Z610 XEPT** | FELGEN: **RODI BLACKROCK 28" 622X21C EYELET, 32H** | VORDERNABE: **SHIMANO ALIVIO HB-M4050 QR 32H** | HINTERNABE: **SHIMANO NEXUS 8 DISC SG-C6001-8D 32H** | SPEICHEN: **SAPIM STAINLESS BLACK** | GEPÄCKTRÄGER: **GEPIDA ALU** | SCHUTZBLECH: **CURANA D45** | KETTENSCHUTZ: **HORN CATENA** | SCHLOSS: **ABUS BATTERY LOCK + 4960** | PEDAL: **XERAMA SP-610 W/ CATEYE** | STÄNDER: **HEBIE 668M1 18MM**

SHIMANO DI2

Shimano präsentierte seine erste elektronische Schaltgruppe (Dura Ace 7970) im Jahr 2008 – eine Revolution für Rennfahrer und Endverbraucher gleichermaßen. 2011 erweiterte der japanische Hersteller sein Sortiment um eine elektronische Version der Ultegra-Gruppe, was auch dem Di2-System weiteren Auftrieb verlieh. Seitdem wird die Produktrange mit Hilfe von Kunden- und Herstellerfeedbacks kontinuierlich weiterentwickelt. 2016 konnten schließlich auch Fahrer, denen es nicht rein auf die Geschwindigkeit ankommt, in den Genuss des elektronischen Schaltens kommen: Die Nexus Di2 spricht dabei vor allem Urban Biker mit Fahrrädern der oberen Mittelklasse und höher an. Das neue System, das seine Tauglichkeit längst auch im Profi radsport unter Beweis gestellt hat, erweist sich damit auch für den täglichen Gebrauch als perfekt. Es ist kompakt, präzise und einfach zu bedienen – und verbessert das Radfahrerlebnis für alle spürbar.

Bei GEPIDA wollen wir auch unsere Kunden die Vorteile des neuen Schaltsystems erleben lassen. Aus diesem Grund haben wir es in unserem Modell Bonum DI2 verbaut – ein Rad für all diejenigen, die ein innovatives Schalterlebnis erfahren wollen.

Spezifi kationen
- Nabenschaltung für den Di2-Elektronik-Standard
- größeres Übersetzungsverhältnis bei geringerem Gewicht
- Übersetzungsverhältnis: 8-fach: 306%
- Silent Clutch
- erhöhte Haltbarkeit durch spezielle Schmiermittel
- 8-fach: 1.680 g

SHIMANO

DI2
DIGITAL INTEGRATED INTELLIGENCE

BONUM SLX 10

RAHMEN	**GEPIDA HYDROFORMING - 6061 ALU**	DÄMPFER	-
RAHMEN GRÖSSE	**W: 46, 49, 53, 57CM**	SCHALTWERK	**SHIMANO SLX SHADOW RD-M670 10S**
GABEL	**SUNTOUR NRX-E AIR DS LO 700C, TRAVEL: 63MM ALU STEERER**	BREMSE	**SHIMANO ACERA BR-MT400**
LAUFRAD GRÖSSE	**28"**	REIFEN	**SCHWALBE ENERGIZER 40-622 W / REFLECTIVE TAPE**
GANG	**10**	SATTEL	**SELLE ROYAL SCIENTIA M3**
GEWICHT	**25,9 KG**	BELEUCHTUNG	**TRELOCK PRIO 50LUX / TRELOCK LS611 6-12V**

ARTIKEL NUMMER
30192405

FARBE

30192405A

30192405B

STEUERSATZ: **FSA NO.11N SEMI-INTEGRATED** | VORBAU: **GEPIDA/TRANZX JD-ST103A EXT: 90/110MM 31,8MM** | LENKER: **TRANZX JD-TR23A 640MM BB: 31,8MM** | GRIFFE: **VELO VLG-649 AD2** | BREMSHEBEL: **SHIMANO ACERA BL-MT400** | BREMSSCHEIBEN V/H: **SHIMANO DEORE RT-54S 160MM** | SCHALTHEBEL: **SHIMANO DEORE SL-M6000 10S** | SATTELSTÜTZE:**GEPIDA SP226 30,9X300MM** | KURBELARM: **FSA CK-310 170MM** | KETTENBLATT: **FSA 18T STAHL** | KASETTE/ZAHNKRANZ: **SHIMANO TIAGRA HG500-10 11-34T** | KETTE: **SHIMANO DEORE CN-HG54 10S** | FELGEN: **RODI BLACKROCK 28" 622X21C EYELET, 32H** | VORDERNABE: **SHIMANO ALIVIO HB-M4050 QR 32H** | HINTERNABE: **SHIMANO ALIVIO FH-M4050 QR 32H** | SPEICHEN: **SAPIM STAINLESS BLACK** | GEPÄCKTRÄGER: **GEPIDA ALU** | SCHUTZBLECH: **CURANA D45** | KETTENSCHUTZ: **HORN CATENA** | SCHLOSS: **ABUS BATTERY LOCK + 4960** | PEDAL: **XERAMA SP-610 W/ CATEYE** | STÄNDER: **HEBIE 668M1 18MM**

BONUM DI2 8

BOSCH PERFORMANCE · INTUVIA · 500WH · 4A

RAHMEN	**GEPIDA HYDROFORMING - 6061 ALU**
RAHMEN GRÖSSE	**W: 46, 49, 53, 57CM**
GABEL	**SUNTOUR NRX-E AIR DS LO 700C, TRAVEL: 63MM ALU STEERER**
LAUFRAD GRÖSSE	**28"**
GANG	**8**
GEWICHT	**25,9 KG**

DÄMPFER	**-**
SCHALTWERK	**SHIMANO NEXUS 8 DI2**
BREMSE	**SHIMANO ACERA BR-MT400**
REIFEN	**SCHWALBE ENERGIZER 40-622 W / REFLECTIVE TAPE**
SATTEL	**SELLE ROYAL SCIENTIA M3**
BELEUCHTUNG	**TRELOCK PRIO 50LUX / TRELOCK LS611 6-12V**

ARTIKEL NUMMER

30192425

FARBE

30192425A | 30192425B

STEUERSATZ: **FSA NO.11N SEMI-INTEGRATED** | VORBAU: **GEPIDA/TRANZX JD-ST103A EXT: 90/110MM 31,8MM** | LENKER: **TRANZX JD-TR23A 640MM BB: 31,8MM** | GRIFFE: **VELO VLG-649 AD2** | BREMSHEBEL: **SHIMANO ACERA BL-MT400** | BREMSSCHEIBEN V/H: **SHIMANO DEORE RT-54S 160MM** | SCHALTHEBEL: **SHIMANO DI2** | SATTELSTÜTZE:**GEPIDA SP226 30,9X300MM** | KURBELARM: **FSA CK-310 170MM** | KETTENBLATT: **FSA 18T STAHL** | KASETTE/ZAHNKRANZ: **SHIMANO 19T** | KETTE: **KMC Z610 XEPT** | FELGEN: **RODI BLACKROCK 28" 622X21C EYELET, 32H** | VORDERNABE: **SHIMANO ALIVIO HB-M4050 QR 32H** | HINTERNABE: **SHIMANO NEXUS 8 DISC SG-C6061-8D 32H** | SPEICHEN: **SAPIM STAINLESS BLACK** | GEPÄCKTRÄGER: **GEPIDA ALU** | SCHUTZBLECH: **CURANA D45** | KETTENSCHUTZ: **HORN CATENA** | SCHLOSS: **ABUS BATTERY LOCK + 4960** | PEDAL: **XERAMA SP-610 W/ CATEYE** | STÄNDER: **HEBIE 668M1 18MM**

BONUM NEXUS 8

RAHMEN	GEPIDA HYDROFORMING - 6061 ALU
RAHMEN GRÖSSE	W: 46, 49, 53, 57CM
GABEL	SUNTOUR NRX-E AIR DS LO 700C, TRAVEL: 63MM ALU STEERER
LAUFRAD GRÖSSE	28"
GANG	8
GEWICHT	25,9 KG

DÄMPFER	-
SCHALTWERK	SHIMANO NEXUS 8
BREMSE	SHIMANO ACERA BR-MT400
REIFEN	SCHWALBE ENERGIZER 40-622 W / REFLECTIVE TAPE
SATTEL	SELLE ROYAL SCIENTIA M3
BELEUCHTUNG	TRELOCK PRIO 50LUX / TRELOCK LS611 6-12V

ARTIKEL NUMMER
30192415

FARBE
30192415A
30192415B

STEUERSATZ: **FSA NO.11N SEMI-INTEGRATED** | VORBAU: **GEPIDA/TRANZX JD-ST103A EXT: 90/110MM 31,8MM** | LENKER: **TRANZX JD-TR23A 640MM BB: 31,8MM** | GRIFFE: **VELO VLG-649 AD2** | BREMSHEBEL: **SHIMANO ACERA BL-MT400** | BREMSSCHEIBEN V/H: **SHIMANO DEORE RT-54S 160MM** | SCHALTHEBEL: **SHIMANO NEXUS 8 REVOSHIFT SL-C6000** | SATTELSTÜTZE:**GEPIDA SP226 30,9X300MM** | KURBELARM: **FSA CK-310 170MM** | KETTENBLATT: **FSA 18T STAHL** | KASETTE/ZAHNKRANZ: **SHIMANO 19T** | KETTE: **KMC Z610 XEPT** | FELGEN: **RODI BLACKROCK 28" 622X21C EYELET, 32H** | VORDERNABE: **SHIMANO ALIVIO HB-M4050 QR 32H** | HINTERNABE: **SHIMANO NEXUS 8 DISC SG-C6001-8D 32H** | SPEICHEN: **SAPIM STAINLESS BLACK** | GEPÄCKTRÄGER: **GEPIDA ALU** | SCHUTZBLECH: **CURANA D45** | KETTENSCHUTZ: **HORN CATENA** | SCHLOSS: **ABUS BATTERY LOCK + 4960** | PEDAL: **XERAMA SP-610 W/ CATEYE** | STÄNDER: **HEBIE 668M1 18MM**

LEGIO PRO ALFINE 8

RAHMEN	GEPIDA GRAVITY CASTING - 6061 ALU
RAHMEN GRÖSSE	17" 19" 21"
GABEL	GEPIDA 6061 ALU QR15
LAUFRAD GRÖSSE	650B
GANG	8
GEWICHT	22,3 KG

DÄMPFER	-
SCHALTWERK	SHIMANO ALFINE 8
BREMSE	SHIMANO DEORE BR-MT 500
REIFEN	SCHWALBE SUPER MOTO X 27,5X2,4
SATTEL	SELLE ROYAL ARCO
BELEUCHTUNG	AXA BLUELINE 30 / TRELOCK LS611 6-12V

ARTIKEL NUMMER
30192220

FARBE
30192220A

STEUERSATZ: **FSA NO.42ACB** | VORBAU: **ERGOTEC INTEGRA EXT: 100 MM** | LENKER: **PROMAX HB-3188 RIZER 720MM BB: 31,8MM** | GRIFFE: **VELO VLG-775-12D2 + VLP-171** | BREMSHEBEL: **SHIMANO DEORE BI-MT 500** | BREMSSCHEIBEN V/H: **SHIMANO DEORE RT-54S 160MM** | SCHALTHEBEL: **SHIMANO ALFINE 8 SL-S7000-8** | SATTELSTÜTZE:**KALU SPDC1 30,9X400MM** | KURBELARM: **FSA CK-310 170/175MM** | KETTENBLATT: **FSA 18T STAHL** | KASETTE/ZAHNKRANZ: **SHIMANO 19T** | KETTE: **KMC Z610 XEPT** | FELGEN: **RODI BLACKROCK 27,5" 584X21C 32H** | VORDERNABE: **SHIMANO DEORE HB-M6010 QR15 32H** | HINTERNABE: **SHIMANO ALFINE 8 SG-S7000-8** | SPEICHEN: **SAPIM STAINLESS STAHL BLACK** | SCHUTZBLECH: **CURANA D65** | KETTENSCHUTZ: **HORN CATENA** | SCHLOSS: **ABUS BATTERY LOCK** | PEDAL: **VP 536** | STÄNDER: **HEBIE 668M1 18MM**

LEGIO ALFINE 8

RAHMEN	**GEPIDA HYDROFORMING - 6061 ALU**
RAHMEN GRÖSSE	**17" 19" 21"**
GABEL	**GEPIDA 6061 ALU**
LAUFRAD GRÖSSE	**650 B**
GANG	**8**
GEWICHT	**23,4 KG**

DÄMPFER	**-**
SCHALTWERK	**SHIMANO ALFINE 8**
BREMSE	**SHIMANO ACERA BR-MT400**
REIFEN	**SCHWALBE SUPER MOTO X 27,5X2,4**
SATTEL	**SELLE ROYAL ARCO ASTRALE COVER**
BELEUCHTUNG	**AXA BLUELINE 30 / TRELOCK LS611 6-12V**

ARTIKEL NUMMER
30192210

FARBE
30192210A

STEUERSATZ: **FSA NO.42ACB** | VORBAU: **TRANZX JDST-58A EXT: 70/80/90MM** | LENKER: **PROMAX HB-3188 RIZER 720MM BB: 31,8MM** | GRIFFE: **VELO VLG-775-12D2 + VLP-171** | BREMSHEBEL: **SHIMANO ACERA BL-MT400** | BREMSSCHEIBEN V/H: **SHIMANO DEORE RT-54S 160MM** | SCHALTHEBEL: **SHIMANO ALFINE 8 SL-S7000-8** | SATTELSTÜTZE:**KALU SPDC1 30,9X400MM** | KURBELARM: **FSA CK-310 170/175MM** | KETTENBLATT: **FSA 18T STAHL** | KASETTE/ZAHNKRANZ: **SHIMANO 19T** | KETTE: **KMC Z610 XEPT** | FELGEN: **RODI BLACKROCK 27,5" 584X21C 32H** | VORDERNABE: **SHIMANO DEORE HB-M6010 QR15 32H** | HINTERNABE: **SHIMANO ALFINE 8 SG-S7000-8** | SPEICHEN: **SAPIM STAINLESS STAHL BLACK** | GEPÄCKTRÄGER: **-** | SCHUTZBLECH: **CURANA D65** | KETTENSCHUTZ: **HORN CATENA** | SCHLOSS: **ABUS BATTERY LOCK** | PEDAL: **VP 536** | STÄNDER: **HEBIE 668M1 18MM**

PUGIO NEXUS 7

RAHMEN	**GEPIDA DOUBLE BUTTED - 6061 ALU**
RAHMEN GRÖSSE	**19"**
GABEL	**GEPIDA RIGID 6061 ALU**
LAUFRAD GRÖSSE	**20"**
GANG	**7**
GEWICHT	**19,4 KG**

DÄMPFER	**-**
SCHALTWERK	**SHIMANO NEXUS 7**
BREMSE	**TEKTRO HD-M275**
REIFEN	**SCHWALBE BIG APPLE 20X2,15 W/ REFLECTIVE TAPE**
SATTEL	**SELLE ROYAL ARIEL HRC COVER**
BELEUCHTUNG	**AXA BLUELINE 30 / TRELOCK LS611 6-12V**

ARTIKEL NUMMER
30191550

FARBE
30191550A

STEUERSATZ: **FSA NO.11N** | VORBAU: **JD ST103-A1** | LENKER: **PROMAX HB-3188 RIZER 640MM BB: 31,8MM** | GRIFFE: **VELO VLG-690AD2** | BREMSHEBEL: **TEKTRO HD-M275** | BREMSSCHEIBEN V/H: **TEKTRO 160MM** | SCHALTHEBEL: **SHIMANO NEXUS 7 REVOSHIFT SL-C3000** | SATTELSTÜTZE:**KALU SPDC1 30,9X400MM** | KURBELARM: **FSA CK-200 170MM** | KETTENBLATT: **FSA 44T STAHL** | KASETTE/ZAHNKRANZ: **SHIMANO 17T** | KETTE: **KMC Z50** | FELGEN: **RODI WEB DISC 32H** | VORDERNABE: **FORMULA CL-51 QR 32H** | HINTERNABE: **SHIMANO NEXUS 7 DISC SG-C3001-7D** | SPEICHEN: **SAPIM STAINLESS STAHL** | GEPÄCKTRÄGER: **-** | SCHUTZBLECH: **SKS** | KETTENSCHUTZ: **-** | SCHLOSS: **ABUS BATTERY LOCK** | PEDAL: **XERAMA SP-811 ALU W/ CATEYE** | STÄNDER: **STANDWELL SW-MA008 ADJUSTABLE**

NEDAO NEXUS 3

RAHMEN	**GEPIDA HYDROFORMING - 6061 ALU**
RAHMEN GRÖSSE	**M: 41 CM**
GABEL	**GEPIDA RIGID STAHL**
LAUFRAD GRÖSSE	**24"**
GANG	**3**
GEWICHT	**25,6 KG**

DÄMPFER	-
SCHALTWERK	**SHIMANO NEXUS 3**
BREMSE	**TEKTRO HD-M275 /RÜCKTRITTBREMSE**
REIFEN	**INNOVA IA-2018 24X3.0**
SATTEL	**SELLE ROYAL DRIFTER**
BELEUCHTUNG	-

ARTIKEL NUMMER
30191530

RÜCKTRITTBREMSE

FARBE

30191530A

STEUERSATZ: **FSA NO.11Q** | VORBAU: **GEPIDA TDS-AL-60 EXT: 60MM RISE 10MM** | LENKER: **GEPIDA CRUISER BAR** | GRIFFE: **VELO VLG-690AD2** | BREMSHEBEL: **TEKTRO HD-M275** | BREMSSCHEIBEN V/H: **TEKTRO 160MM** | SCHALTHEBEL: **SHIMANO NX3 REVOSHIFT SL-3S41** | SATTELSTÜTZE:**GEPIDA ALU POLISHED 27,2X400 MM** | KURBELARM: **FSA CK-200 170MM** | KETTENBLATT: **FSA 38T STAHL** | KASETTE/ZAHNKRANZ: **STURMEY ARCHER 19T** | KETTE: **KMC Z50** | FELGEN: **RODI FREESTYLE 24" 507X23C 36H** | VORDERNABE: **FORMULA DC-20LW QR 36H** | HINTERNABE: **SHIMANO NEXUS 3 W/ COASTER SG-3C41 36H** | SPEICHEN: **SAPIM STAINLESS BLACK** | GEPÄCKTRÄGER: **-** | SCHUTZBLECH: **CRUISER REAR** | KETTENSCHUTZ: **HESLING SUPORTIVE V2** | SCHLOSS: **ABUS BATTERY LOCK** | PEDAL: **XERAMA SP-689 W/ CATEYE** | STÄNDER: **STANDWELL SW-MA008 ADJUSTABLE**

SPEZIAL ELEKTRORÄDER

CARGO

Unsere Welt verändert sich ständig und somit braucht es auch ständig neue Ideen und Lösungen, um die Herausforderung des täglichen Lebens zu meistern. Wir bei Gepida wollen eine nachhaltige Alternative zu motorisierten Fahrzeugen mit hohen CO2-Emmissionen bieten. Zusätzlich zur stetig wachsenden Nachfrage nach E-Bikes in der Öffentlichkeit wollten wir aber auch ein Produkt für die Industrie und die Arbeitswelt erschaffen, welches es ermöglicht, Lasten und Werkzeuge, die bisher in motorisierten Fahrzeugen transportiert wurden, per Fahrrad zu bewegen. Das Ergebnis ist eine komplexe Lösung für all diejenigen, die Lasten befördern wollen, ohne die Umwelt zu verschmutzen. Das Cargo macht dies möglich – und ist darüber hinaus auch an Orten einsetzbar, die per Auto schwierig oder gar nicht zu erreichen sind. Zuletzt bleibt natürlich auch eines festzustellen: Arbeit fühlt sich weniger nach Arbeit an, wenn man mit einem Elektrofahrrad unterwegs ist!

CARGO NUVINCI 330

RAHMEN	**GEPIDA HYDROFORMING - 6061 ALU**
RAHMEN GRÖSSE	**48CM**
GABEL	**STAHL DISC**
LAUFRAD GRÖSSE	**26"**
GANG	**STUFENLOS (330%)**
GEWICHT	**31,8 KG**

ARTIKEL NUMMER

30192505

DÄMPFER	-
SCHALTWERK	**NUVINCI INFINITY C3**
BREMSE	**SHIMANO ALTUS BR-MT400**
REIFEN	**SCHWALBE CRAZY BOB 26X2,35**
SATTEL	**SELLE ROYAL TORX**
BELEUCHTUNG	**AXA BLUELINE 30 *2/TRELOCK LS611 6-12V**

FARBE

30192505A

STEUERSATZ: **FSA NO.11N** | VORBAU: **ERGOTEC SWELL-R ECO EXT: 80MM BB: 31,8MM** | LENKER: **ERGOTEC ERGO PLUS 650MM** | GRIFFE: **VELO VLG-649AD2S W/ CLAMP** | BREMSHEBEL: **SHIMANO ALTUS BL-MT400** | BREMSSCHEIBEN V/H: **SHIMANO DEORE RT-56M 180MM** | SCHALTHEBEL: **NUVINCI INFINITY C3** | SATTELSTÜTZE:**ERGOTEC SKALAR 30,9X400** | KURBELARM: **FSA CK-632 170MM** | KETTENBLATT: **FSA 18T STAHL** | KASETTE/ZAHNKRANZ: **NUVINCI 20T** | KETTE: **KMC Z610 XEPT** | FELGEN: **RODI VISION25 26" W/ 4D EYELET 36H** | VORDERNABE: **SHIMANO XT HB-M756 QR 6-BOLT 36H** | HINTERNABE: **NUVINCI N330 DISC 6-BOLT 36H** | SPEICHEN: **SAPIM STAINLESS 13G BLACK** | GEPÄCKTRÄGER: **INTEGRATED FRONT AND REAR** | SCHUTZBLECH: **SKS** | KETTENSCHUTZ: **HORN CATENA** | SCHLOSS: **ABUS BATTERY LOCK + 4960** | PEDAL: **XERAMA SP-811 ALU W/ CATEYE** | STÄNDER: **HEBIE FOLDREX 608 80 HEAVY LOAD**

TURISIND ALFINE 8

RAHMEN	**GEPIDA SPEZIAL HYDROFORMING - 6061 ALU**
RAHMEN GRÖSSE	**M: 52, 56CM**
GABEL	**SUNTOUR NEX-E25 700C LO DS TRAVEL: 63MM**
LAUFRAD GRÖSSE	**28"**
GANG	**8**
GEWICHT	**27,9 KG**

ARTIKEL NUMMER
30192230

DÄMPFER	**-**
SCHALTWERK	**SHIMANO ALFINE 8**
BREMSE	**SHIMANO DEORE BR-M6000**
REIFEN	**SCHWALBE ENERGIZER+ 40-622 W / REFLECTIVE TAPE**
SATTEL	**SELLE ROYAL ARIEL HRC ACTEX COVER**
BELEUCHTUNG	**AXA BLUELINE 30 / TRELOCK LS611 6-12V**

FARBE
30192230A

STEUERSATZ: **FSA NO.11N** | VORBAU: **HL SATORI EZ3 ADJUSTABLE** | LENKER: **TRANZX JD-TR23A 640MM BB: 31,8MM** | GRIFFE: **VELO VLG-775-12D2 + VLP-171** | BREMSHEBEL: **SHIMANO DEORE BL-T6000** | BREMSSCHEIBEN V/H: **SHIMANO DEORE RT-54S 160MM** | SCHALTHEBEL: **SHIMANO ALFINE 8 SL-S7000-8** | SATTELSTÜTZE:**TRANZX YSP-01 27,2X400MM** | KURBELARM: **FSA CK-745 175MM** | KETTENBLATT: **FSA 18T STAHL** | KASETTE/ZAHNKRANZ: **SHIMANO 19T** | KETTE: **KMC Z610 XEPT** | FELGEN: **RODI VISION25 28" 622X25C EYELET, 36H** | VORDERNABE: **SHIMANO ALIVIO HB-M4050 QR 36H** | HINTERNABE: **SHIMANO ALFINE 8 SG-S7001-8 36H** | SPEICHEN: **SAPIM STAINLESS 13G** | SCHUTZBLECH: **SKS** | KETTENSCHUTZ: **HORN CATENA** | SCHLOSS: **ABUS BATTERY LOCK** | PEDAL: **VP 831-P W/ CATEYE** | STÄNDER: **HEBIE 668M1 18MM**

TURISIND ALFINE 8

RAHMEN	**GEPIDA HYDROFORMING - 6061 ALU**
RAHMEN GRÖSSE	**W: 46, 49, 53CM**
GABEL	**SUNTOUR NEX-E25 700C LO DS TRAVEL: 63MM**
LAUFRAD GRÖSSE	**28"**
GANG	**8**
GEWICHT	**27,9 KG**

ARTIKEL NUMMER
30192235

DÄMPFER	**-**
SCHALTWERK	**SHIMANO ALFINE 8**
BREMSE	**SHIMANO DEORE BR-M6000**
REIFEN	**SCHWALBE ENERGIZER+ 40-622 W / REFLECTIVE TAPE**
SATTEL	**SELLE ROYAL ARIEL HRC ACTEX COVER**
BELEUCHTUNG	**AXA BLUELINE 30 / TRELOCK LS611 6-12V**

FARBE
30192235A

STEUERSATZ: **FSA NO.11N** | VORBAU: **HL SATORI EZ3 ADJUSTABLE** | LENKER: **TRANZX JD-TR23A 640MM BB: 31,8MM** | GRIFFE: **VELO VLG-775-12D2 + VLP-171** | BREMSHEBEL: **SHIMANO DEORE BL-T6000** | BREMSSCHEIBEN V/H: **SHIMANO DEORE RT-54S 160MM** | SCHALTHEBEL: **SHIMANO ALFINE 8 SL-S7000-8** | SATTELSTÜTZE:**TRANZX YSP-01 27,2X400MM** | KURBELARM: **FSA CK-745 175MM** | KETTENBLATT: **FSA 18T STAHL** | KASETTE/ZAHNKRANZ: **SHIMANO 19T** | KETTE: **KMC Z610 XEPT** | FELGEN: **RODI VISION25 28" 622X25C EYELET, 36H** | VORDERNABE: **SHIMANO ALIVIO HB-M4050 QR 36H** | HINTERNABE: **SHIMANO ALFINE 8 SG-S7001-8 36H** | SPEICHEN: **SAPIM STAINLESS 13G** | SCHUTZBLECH: **SKS** | KETTENSCHUTZ: **HORN CATENA** | SCHLOSS: **ABUS BATTERY LOCK** | PEDAL: **VP 831-P W/ CATEYE** | STÄNDER: **HEBIE 668M1 18MM**

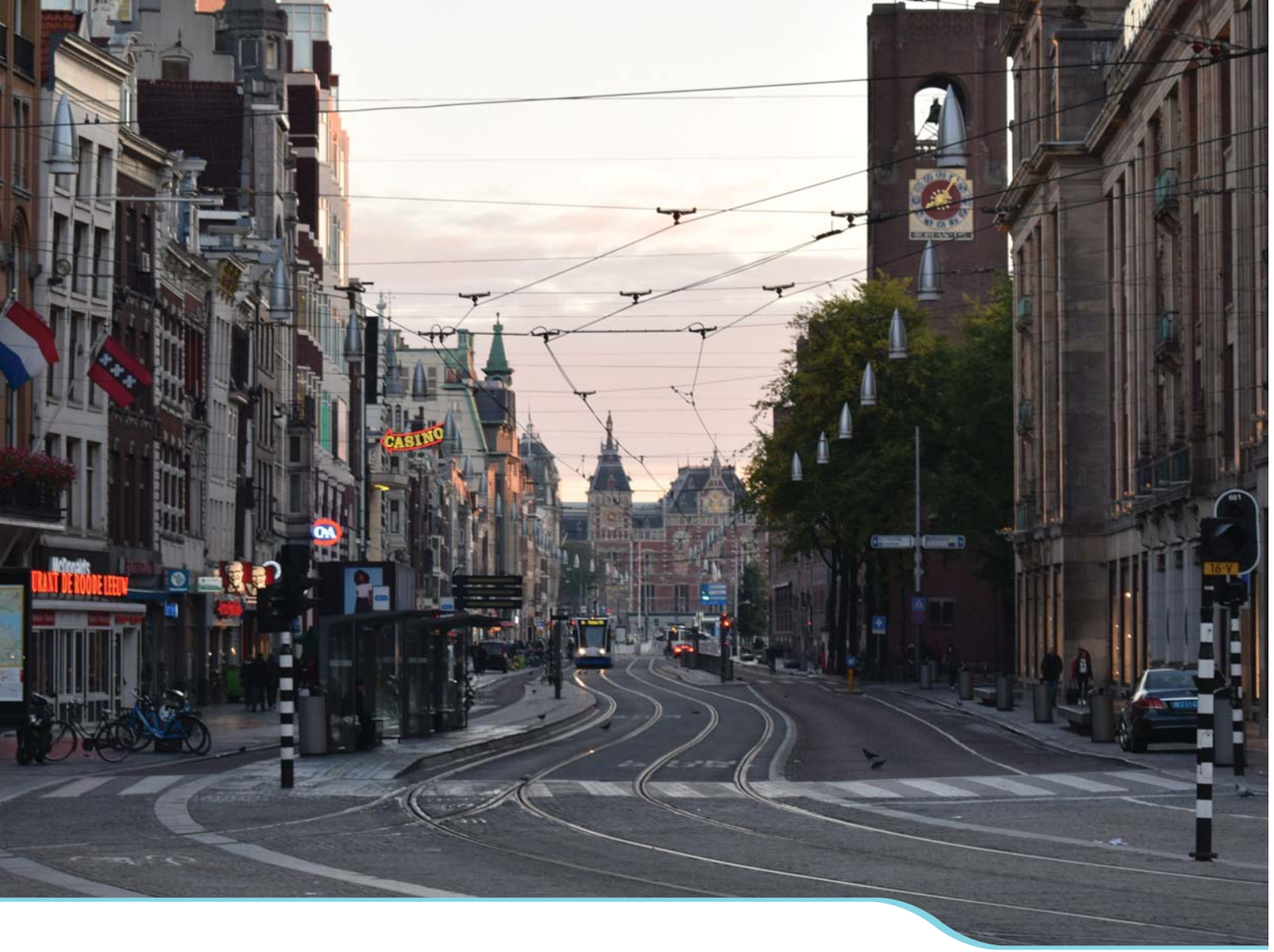

CITY ELEKTRORÄDER

REPTILA 1000+ NEXUS 8C

RAHMEN	**GEPIDA HYDROFORMING - 6061 ALU**
RAHMEN GRÖSSE	**W: 46, 49, 53, 57CM**
GABEL	**SUNTOUR CR85 TRAVEL: 63MM**
LAUFRAD GRÖSSE	**28"**
GANG	**8**
GEWICHT	**27,3 KG**

DÄMPFER	-
SCHALTWERK	**SHIMANO NEXUS 8**
BREMSE	**MAGURA HS-11 + RÜCKTRITTBREMSE**
REIFEN	**SCHWALBE ENERGIZER PLUS 47-622 W/ REFLECTIVE TAPE**
SATTEL	**SELLE ROYAL ESSENZA ACTEX COVER**
BELEUCHTUNG	**AXA BLUELINE 30 / TRELOCK LS611 6-12V**

ARTIKEL NUMMER
30191375

RÜCKTRITTBREMSE
TRAGFÄHIGKEIT BIS 170 KG

FARBE

30191375A

30191375B

STEUERSATZ: **FSA TH807ST THREADED 1 1/8"** | VORBAU: **ERGOTEC OCTOPUS XXL EXT: 100MM BB: 31,8MM** | LENKER: **ERGOTEC BÜGEL STUTTGARTER W: 610MM BB: 31,8MM** | GRIFFE: **VELO VLG-690AD2** | BREMSHEBEL: **MAGURA HS-11** | BREMSSCHEIBEN V/H: **-** | SCHALTHEBEL: **SHIMANO NEXUS 8 REVOSHIFT SL-C6000** | SATTELSTÜTZE:**ERGOTEC SKALAR 30,9X400 MM** | KURBELARM: **FSA CK-200 170MM** | KETTENBLATT: **FSA 38T STAHL** | KASETTE/ZAHNKRANZ: **SHIMANO 19T** | KETTE: **KMC Z610 XEPT** | FELGEN: **RODI VISION 25 622X25C W/ 4D EYELET 36H** | VORDERNABE: **FORMULA FM21 QR 36H** | HINTERNABE: **SHIMANO NEXUS 8 W/ COASTER SG-C6001-8C 36H** | SPEICHEN: **SAPIM STAINLESS 13G BLACK** | GEPÄCKTRÄGER: **MASSLOAD CL-549** | SCHUTZBLECH: **SKS** | KETTENSCHUTZ: **HESLING SUPORTIVE V2** | SCHLOSS: **ABUS BATTERY LOCK + 4960** | PEDAL: **XERAMA SP-811 ALU W/ CATEYE** | STÄNDER: **STANDWELL SW-RA031J ADJUSTABLE**

REPTILA 1000 SLX 10

RAHMEN	**GEPIDA HYDROFORMING - 6061 ALU**	DÄMPFER	-
RAHMEN GRÖSSE	**W: 46, 49, 53, 57CM**	SCHALTWERK	**SHIMANO SLX SHADOW RD-M670 10S**
GABEL	**SUNTOUR CR85 TRAVEL: 63MM**	BREMSE	**MAGURA HS-11**
LAUFRAD GRÖSSE	**28"**	REIFEN	**SCHWALBE ENERGIZER 40-622 W/ REFLECTIVE TAPE**
GANG	**10**	SATTEL	**SELLE ROYAL ESSENZA ACTEX COVER**
GEWICHT	**25,9 KG**	BELEUCHTUNG	**AXA BLUELINE 30 / TRELOCK LS611 6-12V**

ARTIKEL NUMMER
30191335

FARBE
30191335A
30191335B
30191335C

STEUERSATZ: **FSA TH807ST THREADED 1 1/8"** | VORBAU: **GEPIDA MQ-565 EXT: 85/105MM BB: 25,4MM** | LENKER: **GEPIDA NR-AL14 W: 600MM BB: 25,4MM** | GRIFFE: **VELO VLG-690AD2** | BREMSHEBEL: **MAGURA HS-11** | BREMSSCHEIBEN V/H: **-** | SCHALTHEBEL: **SHIMANO DEORE SL-M6000 10S** | SATTELSTÜTZE:**KALU SP-509 30,9X300MM** | KURBELARM: **FSA CK-200 170MM** | KETTENBLATT: **FSA 38T STAHL** | KASSETTE/ZAHNKRANZ: **SHIMANO TIAGRA CS-HG500-10 11-34T 10S** | KETTE: **SHIMANO DEORE CN-HG54 10S** | FELGEN: **RODI SKORPION CNC 28" 622X19C W/ EYELET 32H** | VORDERNABE: **FORMULA DC-20LW QR 32H** | HINTERNABE: **FORMULA DC-22W QR 32H** | SPEICHEN: **SAPIM STAINLESS BLACK** | GEPÄCKTRÄGER: **MASSLOAD CL-549** | SCHUTZBLECH: **SKS** | KETTENSCHUTZ: **HESLING SUPORTIVE V2** | SCHLOSS: **ABUS BATTERY LOCK + 4960** | PEDAL: **XERAMA SP-811 ALU W/ CATEYE** | STÄNDER: **STANDWELL SW-RA031J ADJUSTABLE**

REPTILA 1000 NEXUS 8/8C

RAHMEN	**GEPIDA HYDROFORMING - 6061 ALU**	DÄMPFER	-
RAHMEN GRÖSSE	**W: 46, 49, 53, 57CM**	SCHALTWERK	**SHIMANO NEXUS 8**
GABEL	**SUNTOUR CR85 TRAVEL: 63MM**	BREMSE	**MAGURA HS-11/ + RÜCKTRITTBREMSE**
LAUFRAD GRÖSSE	**28"**	REIFEN	**SCHWALBE ENERGIZER 47-622 W/ REFLECTIVE TAPE**
GANG	**8**	SATTEL	**SELLE ROYAL ESSENZA ACTEX COVER**
GEWICHT	**25,9 KG**	BELEUCHTUNG	**AXA BLUELINE 30 / TRELOCK LS611 6-12V**

ARTIKEL NUMMER
30191325
RÜCKTRITTBREMSE

FARBE
30191325A
30191325B
30191325C

ARTIKEL NUMMER
30191355

FARBE
30191355A
30191355B
30191355C

STEUERSATZ: **FSA TH807ST THREADED 1 1/8"** | VORBAU: **GEPIDA MQ-565 EXT: 85/105MM BB: 25,4MM** | LENKER: **GEPIDA NR-AL14 W: 600MM BB: 25,4MM** | GRIFFE: **VELO VLG-690AD2** | BREMSHEBEL: **MAGURA HS-11** | BREMSSCHEIBEN V/H: **-** | SCHALTHEBEL: **SHIMANO NEXUS 8 REVOSHIFT SL-C6000** | SATTELSTÜTZE:**KALU SP-509 30,9X300MM** | KURBELARM: **FSA CK-200 170MM** | KETTENBLATT: **FSA 38T STAHL** | KASSETTE/ZAHNKRANZ: **SHIMANO 19T** | KETTE: **KMC Z50** | FELGEN: **RODI SKORPION CNC 28" 622X19C W/ EYELET 32H** | VORDERNABE: **FORMULA FM21 QR 32H** | HINTERNABE: **SHIMANO NEXUS 8 W/ COASTER SG-C6001-8C 32H** | SPEICHEN: **SAPIM STAINLESS BLACK** | GEPÄCKTRÄGER: **MASSLOAD CL-549** | SCHUTZBLECH: **SKS** | KETTENSCHUTZ: **HESLING SUPORTIVE V2** | SCHLOSS: **ABUS BATTERY LOCK + 4960** | PEDAL: **XERAMA SP-811 ALU W/ CATEYE** | STÄNDER: **STANDWELL SW-RA031J ADJUSTABLE**

REPTILA 1000 NEXUS 7C

RAHMEN	**GEPIDA HYDROFORMING - 6061 ALU**	DÄMPFER	-
RAHMEN GRÖSSE	**W: 46, 49, 53, 57CM**	SCHALTWERK	**SHIMANO NEXUS 7**
GABEL	**SUNTOUR CR85 TRAVEL: 63MM**	BREMSE	**MAGURA HS-11 + RÜCKTRITTBREMSE**
LAUFRAD GRÖSSE	**28"**	REIFEN	**SCHWALBE ROAD CRUISER 42-622 REFLECTIVE**
GANG	**7**	SATTEL	**SELLE ROYAL ESSENZA ACTEX COVER**
GEWICHT	**25,9**	BELEUCHTUNG	**AXA BLUELINE 30 / TRELOCK LS611 6-12V**

ARTIKEL NUMMER
30191305
RÜCKTRITTBREMSE

FARBE			
	30191305A		30191305B
			30191305C

STEUERSATZ: **FSA TH807ST THREADED 1 1/8"** | VORBAU: **GEPIDA MQ-565 EXT: 85/105MM BB: 25,4MM** | LENKER: **GEPIDA NR-14 STAHL W: 600MM BB: 25,4MM** | GRIFFE: **VELO VLG-690AD2** | BREMSHEBEL: **MAGURA HS-11** | BREMSSCHEIBEN V/H: **-** | SCHALTHEBEL: **SHIMANO NEXUS 7 REVOSHIFT SL-C3000** | SATTELSTÜTZE:**KALU SP-509 30,9X300MM** | KURBELARM: **FSA CK-200 170MM** | KETTENBLATT: **FSA 38T STAHL** | KASETTE/ZAHNKRANZ: **SHIMANO 19T** | KETTE: **KMC Z50** | FELGEN: **RODI SKORPION CNC 28" 622X19C W/ EYELET 32H** | VORDERNABE: **FORMULA FM21 QR 32H** | HINTERNABE: **SHIMANO NEXUS 7 W/ COASTER SG-C3001-7C 32H** | SPEICHEN: **SAPIM STAINLESS** | GEPÄCKTRÄGER: **STANDWELL SW-EA410** | SCHUTZBLECH: **SKS** | KETTENSCHUTZ: **HESLING SUPORTIVE V2** | SCHLOSS: **ABUS BATTERY LOCK + 4960** | PEDAL: **XERAMA SP-811 ALU W/ CATEYE** | STÄNDER: **STANDWELL SW-RA031J ADJUSTABLE**

REPTILA 1000 ALTUS 7

RAHMEN	**GEPIDA HYDROFORMING - 6061 ALU**	DÄMPFER	-
RAHMEN GRÖSSE	**W: 46, 49, 53, 57CM**	SCHALTWERK	**SHIMANO ALTUS RD-M310DL 7S**
GABEL	**SUNTOUR CR85 TRAVEL: 63MM**	BREMSE	**MAGURA HS-11**
LAUFRAD GRÖSSE	**28"**	REIFEN	**SCHWALBE ROAD CRUISER 42-622 REFLECTIVE**
GANG	**7**	SATTEL	**SELLE ROYAL ESSENZA ACTEX COVER**
GEWICHT	**25,9**	BELEUCHTUNG	**AXA BLUELINE 30 / TRELOCK LS611 6-12V**

ARTIKEL NUMMER
30191365

FARBE			
	30191365A		30191365B
			30191365C

STEUERSATZ: **FSA TH807ST THREADED 1 1/8"** | VORBAU: **GEPIDA MQ-565 EXT: 85/105 MM** | LENKER: **GEPIDA NR-14 STAHL W: 600MM BB: 25,4MM** | GRIFFE: **VELO VLG-690AD2** | BREMSHEBEL: **MAGURA HS-11** | BREMSSCHEIBEN V/H: **-** | SCHALTHEBEL: **SHIMANO ALTUS SL-M310R7A 7S** | SATTELSTÜTZE:**KALU SP-509 30,9X300MM** | KURBELARM: **FSA CK-200 170MM** | KETTENBLATT: **FSA 38T STAHL** | KASETTE/ZAHNKRANZ: **SHIMANO CS-HG200 12-32T 7S** | KETTE: **KMC Z50** | FELGEN: **RODI SKORPION CNC 28" 622X19C W/ EYELET 32H** | VORDERNABE: **FORMULA FM21 QR 32H** | HINTERNABE: **FORMULA FM32-7 QR 32H** | SPEICHEN: **SAPIM STAINLESS** | GEPÄCKTRÄGER: **MASSLOAD CL-549** | SCHUTZBLECH: **SKS** | KETTENSCHUTZ: **HESLING SUPORTIVE V2** | SCHLOSS: **ABUS BATTERY LOCK + 4960** | PEDAL: **XERAMA SP-811 ALU W/ CATEYE** | STÄNDER: **STANDWELL SW-RA031J ADJUSTABLE**

REPTILA 900 NEXUS 8/8C

RAHMEN	**GEPIDA HYDROFORMING - 6061 ALU**
RAHMEN GRÖSSE	**W: 46, 49CM**
GABEL	**SUNTOUR CR85 26" TRAVEL: 50MM**
LAUFRAD GRÖSSE	**26"**
GANG	**8**
GEWICHT	**25,8 KG**

DÄMPFER	-
SCHALTWERK	**SHIMANO NEXUS 8**
BREMSE	**MAGURA HS-11/ + RÜCKTRITTBREMSE**
REIFEN	**SCHWALBE BIG APPLE 26X2,0 W/ REFLECTIVE TAPE**
SATTEL	**SELLE ROYAL ESSENZA ACTEX COVER**
BELEUCHTUNG	**AXA BLUELINE 30 / TRELOCK LS611 6-12V**

ARTIKEL NUMMER
30191315
RÜCKTRITTBREMSE

FARBE **30191315A**

30191315B
30191315C

ARTIKEL NUMMER
30191345

FARBE **30191345A**

30191345B
30191345C

STEUERSATZ: **FSA TH807ST THREADED 1 1/8"** | VORBAU: **GEPIDA MQ-565 EXT: BB: 85MM 25,4MM** | LENKER: **GEPIDA NR-AL14 W: 600MM BB: 25,4MM** | GRIFFE: **VELO VLG-690AD2** | BREMSHEBEL: **MAGURA HS-11** | BREMSSCHEIBEN V/H: **-** | SCHALTHEBEL: **SHIMANO NEXUS 8 REVOSHIFT SL-C6000** | SATTELSTÜTZE:**KALU SP-509 30,9X300MM** | KURBELARM: **FSA CK-200 170MM** | KETTENBLATT: **FSA 38T STAHL** | KASETTE/ZAHNKRANZ: **SHIMANO 19T** | KETTE: **KMC Z50** | FELGEN: **RODI SKORPION CNC 26" 559X19C W/ EYELET 32H** | VORDERNABE: **FORMULA FM21 QR 32H** | HINTERNABE: **SHIMANO NEXUS 8 W/ COASTER SG-C6001-8C 32H** | SPEICHEN: **SAPIM STAINLESS BLACK** | GEPÄCKTRÄGER: **MASSLOAD CL-549** | SCHUTZBLECH: **SKS** | KETTENSCHUTZ: **HESLING SUPORTIVE V2** | SCHLOSS: **ABUS BATTERY LOCK + 4960** | PEDAL: **XERAMA SP-811 ALU W/ CATEYE** | STÄNDER: **STANDWELL SW-RA031J ADJUSTABLE**

REPTILA 1000 NEXUS 7C

RAHMEN	**GEPIDA HYDROFORMING - 6061 ALU**
RAHMEN GRÖSSE	**W: 46, 49, 53, 57CM**
GABEL	**SUNTOUR CR85 TRAVEL: 63MM**
LAUFRAD GRÖSSE	**28"**
GANG	**7**
GEWICHT	**25,9**

DÄMPFER	-
SCHALTWERK	**SHIMANO NEXUS 7**
BREMSE	**MAGURA HS-11 + RÜCKTRITTBREMSE**
REIFEN	**SCHWALBE ROAD CRUISER 42-622 REFLECTIVE**
SATTEL	**SELLE ROYAL ESSENZA ACTEX COVER**
BELEUCHTUNG	**AXA BLUELINE 30 / TRELOCK LS611 6-12V**

ARTIKEL NUMMER
30191905
RÜCKTRITTBREMSE

FARBE **30191905A**

30191905B
30191905C

ARTIKEL NUMMER
30191985

FARBE **30191985A**

30191985B
30191985C

STEUERSATZ: **FSA TH807ST THREADED 1 1/8"** | VORBAU: **GEPIDA MQ-565 EXT: 85/105MM BB: 25,4MM** | LENKER: **GEPIDA NR-14 STAHL W: 600MM BB: 25,4MM** | GRIFFE: **VELO VLG-690AD2** | BREMSHEBEL: **MAGURA HS-11** | BREMSSCHEIBEN V/H: **-** | SCHALTHEBEL: **SHIMANO NEXUS 7 REVOSHIFT SL-C3000** | SATTELSTÜTZE:**KALU SP-509 30,9X300MM** | KURBELARM: **FSA CK-200 170MM** | KETTENBLATT: **FSA 38T STAHL** | KASETTE/ZAHNKRANZ: **SHIMANO 19T** | KETTE: **KMC Z50** | FELGEN: **RODI SKORPION CNC 28" 622X19C W/ EYELET 32H** | VORDERNABE: **FORMULA FM21 QR 32H** | HINTERNABE: **SHIMANO NEXUS 7 W/ COASTER SG-C3001-7C 32H** | SPEICHEN: **SAPIM STAINLESS** | GEPÄCKTRÄGER: **MASSLOAD CL-549** | SCHUTZBLECH: **SKS** | KETTENSCHUTZ: **HESLING SUPORTIVE V2** | SCHLOSS: **ABUS BATTERY LOCK** | PEDAL: **XERAMA SP-811 ALU W/ CATEYE** | STÄNDER: **STANDWELL SW-RA031J ADJUSTABLE**

REPTILA 800 ALTUS 7

RAHMEN	GEPIDA HYDROFORMING - 6061 ALU	DÄMPFER	-
RAHMEN GRÖSSE	W: 46, 49, 53, 57CM	SCHALTWERK	SHIMANO ALTUS RD-M310DL 7S
GABEL	RIGID STAHL GABEL	BREMSE	TEKTRO HD-M275
LAUFRAD GRÖSSE	28" 26"	REIFEN	S. E. 47-622 W/ S. B. A. 26X2,0 W - REFLECTIVE TAPE
GANG	7	SATTEL	SELLE ROYAL ALPINE DRC
GEWICHT	25,9	BELEUCHTUNG	AXA BLUELINE 30 / TRELOCK LS611 6-12V

ARTIKEL NUMMER **30191395** 28"

FARBE

30191395A		30191395C	
30191395B		30191395D	

ARTIKEL NUMMER **30191385** 26"

FARBE

30191385A		30191385C	
30191385B		30191385D	

STEUERSATZ: **FSA NO.11N** | VORBAU: **KALU AS601 BB: 25,4MM EXT: 90MM 15DEG** | LENKER: **GEPIDA STAHL 155TP 640MM RIZER BB: 25,4MM** | GRIFFE: **VELO VLG-690AD2** | BREMSHEBEL: **TEKTRO HD-T275** | BREMSSCHEIBEN V/H: **TEKTRO 160/160MM** | SCHALTHEBEL: **SHIMANO TY SL-RS35 REVOSHIFT 7S** | SATTELSTÜTZE:**ZOOM SP-C207 30,9X300MM** | KURBELARM: **FSA CK-200 170MM** | KETTENBLATT: **FSA 38T STAHL** | KASETTE/ZAHNKRANZ: **SHIMANO 19T** | KETTE: **KMC Z50** | FELGEN: **BERETTA DISC25 28" 622X19C** | VORDERNABE: **FORMULA DC-20 QR 32H** | HINTERNABE: **FORMULA DC-22 QR 32H** | SPEICHEN: **SAPIM STAINLESS STAHL BLACK** | GEPÄCKTRÄGER: **MASSLOAD CL-549** | SCHUTZBLECH: **ORION BLACK** | KETTENSCHUTZ: **HESLING SUPORTIVE V2** | SCHLOSS: **ABUS BATTERY LOCK** | PEDAL: **XERAMA SP-807 PP BODY W/ CATEYE** | STÄNDER: **STANDWELL SW-RA031J ADJUSTABLE**

CRISIA NEXUS 7 BAF-M

RAHMEN	GEPIDA HYDROFORMING - 6061 ALU	DÄMPFER	-
RAHMEN GRÖSSE	W: 46, 49, 53CM	SCHALTWERK	SHIMANO NEXUS 7
GABEL	SUNTOUR CR7V 700C 40MM	BREMSE	SHIMANO ALIVIO BR-T4000
LAUFRAD GRÖSSE	28"	REIFEN	WTB/FREEDOM WEDGE 700X47C W/ REFLECTIVE TAPE
GANG	7	SATTEL	SELLE ROYAL ESSENZA ACTEX COVER
GEWICHT	26,4 KG	BELEUCHTUNG	AXA ECHO 15 / TRELOCK LS611 6-12V

ARTIKEL NUMMER **30190935**

FARBE

30190935A		30190935B	

STEUERSATZ: **FSA TH807ST THREADED 1 1/8"** | VORBAU: **GEPIDA MQ-565 EXT: 85/105 MM** | LENKER: **GEPIDA NR-14 STAHL W: 600MM BB: 25,4MM** | GRIFFE: **VELO VLG-690AD2** | BREMSHEBEL: **GEPIDA LM-48** | BREMSSCHEIBEN V/H: **-** | SCHALTHEBEL: **SHIMANO NEXUS 7 REVOSHIFT SL-C3000** | SATTELSTÜTZE:**GEPIDA ALU, 27,2X300 MM** | KURBELARM: **PROWHEEL 170MM** | KETTENBLATT: **BAFANG 38T STAHL** | KASETTE/ZAHNKRANZ: **STURMEY ARCHER 19T** | KETTE: **KMC Z50** | FELGEN: **BERETTA MT-240 28" 32H** | VORDERNABE: **FORMULA FM21 NT 32H** | HINTERNABE: **SHIMANO NEXUS 7 W/ COASTER SG-C3001-7C 32H** | SPEICHEN: **SAPIM STAINLESS** | GEPÄCKTRÄGER: **GEPIDA ALU** | SCHUTZBLECH: **ORION** | KETTENSCHUTZ: **HERRMANS HALO 38T** | SCHLOSS: **AXA BATTERY LOCK** | PEDAL: **XERAMA SP-811 ALU W/ CATEYE** | STÄNDER: **STANDWELL SW-RA031J ADJUSTABLE**

CRISIA ALTUS 7 BAF-F

BAFANG FRONT | BAFANG | 450WH | 2A

RAHMEN	**GEPIDA HYDROFORMING - 6061 ALU**
RAHMEN GRÖSSE	**W: 46, 49, 53CM**
GABEL	**SUNTOUR CR7V 700C 40MM**
LAUFRAD GRÖSSE	**28"**
GANG	**7**
GEWICHT	**26,6 KG**

DÄMPFER	**-**
SCHALTWERK	**SHIMANO ALTUS RD-M310DL 7S**
BREMSE	**SHIMANO ALIVIO BR-T4000**
REIFEN	**WTB/FREEDOM WEDGE 700X47C W/ REFLECTIVE TAPE**
SATTEL	**SELLE ROYAL ESSENZA ACTEX COVER**
BELEUCHTUNG	**AXA ECHO 15 / TRELOCK LS611 6-12V**

ARTIKEL NUMMER
30190965

FARBE

30190965A	**30190965B**

STEUERSATZ: **FSA TH807ST THREADED 1 1/8"** | VORBAU: **GEPIDA MQ-565 EXT: 85/105 MM** | LENKER: **GEPIDA NR-14 STAHL W: 600MM BB: 25,4MM** | GRIFFE: **VELO VLG-690AD2** | BREMSHEBEL: **GEPIDA LM-48** | BREMSSCHEIBEN V/H: **-** | SCHALTHEBEL: **SHIMANO REVOSHIFT SL-RS35** | SATTELSTÜTZE:**GEPIDA ALU, 27,2X300 MM** | KURBELARM: **PROWHEEL PRO-A38 38T 170MM** | KETTENBLATT: **38T STAHL** | KASSETTE/ZAHNKRANZ: **SHIMANO MF-TZ500 14-28T 7S** | KETTE: **KMC Z50** | FELGEN: **RODI WEB 28" 36H / BERETTA MT-240 28" 36H** | VORDERNABE: **BAFANG FRONT MOTOR FM.G320** | HINTERNABE: **FORMULA FM31 NT 32H** | SPEICHEN: **SAPIM STAINLESS** | GEPÄCKTRÄGER: **GEPIDA ALU** | SCHUTZBLECH: **ORION** | KETTENSCHUTZ: **HERRMANS HALO 38T** | SCHLOSS: **AXA BATTERY LOCK** | PEDAL: **XERAMA SP-811 ALU W/ CATEYE** | STÄNDER: **STANDWELL SW-MA008 ADJUSTABLE**

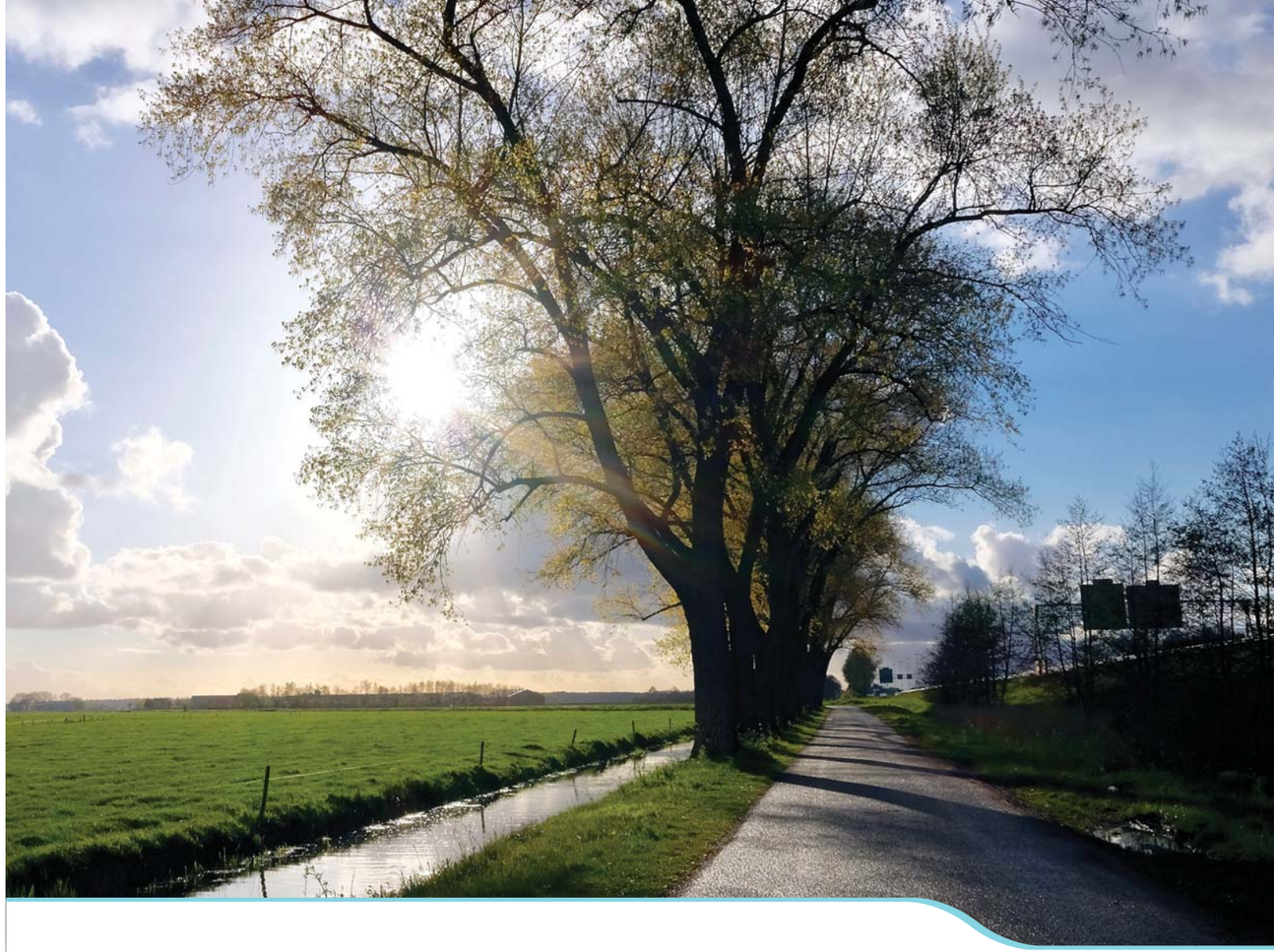

TREKKING ELEKTRORÄDER

FASTIDA PRO XT 10

RAHMEN	GEPIDA GRAVITY CASTING - 6061 ALU	DÄMPFER	-
RAHMEN GRÖSSE	M: 52, 56CM	SCHALTWERK	SHIMANO XT RD-T8000 SHADOW
GABEL	SUNTOUR XCM32 LO 29" 15QLC TRAVEL: 80MM	BREMSE	MAGURA BR-MT4E
LAUFRAD GRÖSSE	28"	REIFEN	SCHWALBE ENERGIZER PLUS W/ REFELCTIVE TAPE 40-622
GANG	10	SATTEL	SELLE ROYAL ARIEL GEL HRC ACTEX COVER
GEWICHT	23,8 KG	BELEUCHTUNG	SPANNINGA AXENDO 100 / FLEXIO SP W/ BREMSE BELEUCHTUNG FUNCTION

ARTIKEL NUMMER
30192270

FARBE
30192270A

STEUERSATZ: **FSA NO.11N** | VORBAU: **TRANZX JDST-58A EXT: 90/100MM** | LENKER: **PROMAX HB-3188 RIZER 640MM BB: 31,8MM** | GRIFFE: **VELO VLG-649AD2S W/ CLAMP** | BREMSHEBEL: **MAGURA BL-MT4E BALL END** | BREMSSCHEIBEN V/H: **MAGURA STORM 180MM** | SCHALTHEBEL: **SHIMANO DEORE SL-T6000 10S** | SATTELSTÜTZE:**KALU SPDC1 30,9X300MM** | KURBELARM: **FSA CK-745 175MM** | KETTENBLATT: **FSA 18T STAHL** | KASETTE/ZAHNKRANZ: **SHIMANO TIAGRA CS-HG500-10 11-34T 10S** | KETTE: **SHIMANO DEORE CN-HG54 10S** | FELGEN: **RODI BLACKROCK 28" 622X21C 32H** | VORDERNABE: **SHIMANO DEORE HB-M6010 QR15 32H** | HINTERNABE: **SHIMANO DEORE FH-M6010 X12 32H** | SPEICHEN: **SAPIM STAINLESS BLACK 13G** | SCHUTZBLECH: **SKS** | KETTENSCHUTZ: **INTEGRATED CHAINGUARD** | SCHLOSS: **ABUS BATTERY LOCK** | PEDAL: **XERAMA SP-811 ALU W/ CATEYE** | GEPÄCKTRÄGER: **MASSLOAD CL 905A** | STÄNDER: **PLETSCHER COMP ARA F13**

FASTIDA XT 10

RAHMEN	GEPIDA SPEZIAL HYDROFORMING - 6061 ALU	DÄMPFER	-
RAHMEN GRÖSSE	M: 52, 56CM	SCHALTWERK	SHIMANO XT RD-T8000 SHADOW
GABEL	SUNTOUR XCM32 LO 29" 15QLC TRAVEL: 80MM	BREMSE	MAGURA BR-MT4E
LAUFRAD GRÖSSE	28"	REIFEN	SCHWALBE ENERGIZER PLUS W/ REFELCTIVE TAPE 40-622
GANG	10	SATTEL	SELLE ROYAL ARIEL GEL HRC ACTEX COVER
GEWICHT	23,8 KG	BELEUCHTUNG	SPANNINGA AXENDO 100 / FLEXIO SP W/ BREMSE BELEUCHTUNG FUNCTION

ARTIKEL NUMMER
30192260

FARBE
30192260A

STEUERSATZ: **FSA NO.11N** | VORBAU: **TRANZX JDST-58A EXT: 90/100MM** | LENKER: **PROMAX HB-3188 RIZER 640MM BB: 31,8MM** | GRIFFE: **VELO VLG-649AD2S W/ CLAMP** | BREMSHEBEL: **MAGURA BL-MT4E BALL END** | BREMSSCHEIBEN V/H: **MAGURA STORM 180MM** | SCHALTHEBEL: **SHIMANO DEORE SL-T6000 10S** | SATTELSTÜTZE:**KALU SPDC1 27,2X300MM** | KURBELARM: **FSA CK-745 175MM** | KETTENBLATT: **FSA 18T STAHL** | KASETTE/ZAHNKRANZ: **SHIMANO TIAGRA CS-HG500-10 11-34T 10S** | KETTE: **SHIMANO DEORE CN-HG54 10S** | FELGEN: **RODI BLACKROCK 28" 622X21C 32H** | VORDERNABE: **SHIMANO DEORE HB-M6010 QR15 32H** | HINTERNABE: **SHIMANO DEORE FH-M6000 QR 32H** | SPEICHEN: **SAPIM STAINLESS BLACK 13G** | GEPÄCKTRÄGER: **MASSLOAD CL 905A** | SCHUTZBLECH: **SKS** | KETTENSCHUTZ: **INTEGRATED CHAINGUARD** | SCHLOSS: **ABUS BATTERY LOCK** | PEDAL: **XERAMA SP-811 ALU W/ CATEYE** | STÄNDER: **PLETSCHER COMP ARA F13**

ALBOIN PRO SLX 10

RAHMEN	GEPIDA GRAVITY CASTING - 6061 ALU	DÄMPFER	-
RAHMEN GRÖSSE	M: 52, 56CM	SCHALTWERK	SHIMANO SLX RD-M670 10S
GABEL	SUNTOUR NEX-E25 700C DS TPR TRAVEL: 63MM QR15	BREMSE	SHIMANO DEORE BR-M6000
LAUFRAD GRÖSSE	28”	REIFEN	SCHWALBE BIG APPLE PLUS 50-622 W/ REFLECTIVE TAPE
GANG	10	SATTEL	SELLE ROYAL ARIEL GEL HRC ACTEX COVER
GEWICHT	23,8 KG	BELEUCHTUNG	AXA BLUELINE 30 / TRELOCK LS611 6-12V

ARTIKEL NUMMER
30192280

FARBE
30192280A

STEUERSATZ: **FSA NO.42B** | VORBAU: **PROMAX DA-230 BB: 31,8MM EXT: 90MM** | LENKER: **PROMAX HB-3188 RIZER 640MM BB: 31,8MM** | GRIFFE: **VELO VLG-775-12D2 + VLP-171** | BREMSHEBEL: **SHIMANO DEORE BL-T6000** | BREMSSCHEIBEN V/H: **SHIMANO DEORE RT-56 180/160MM** | SCHALTHEBEL: **SHIMANO DEORE SL-T6000 10S** | SATTELSTÜTZE:**KALU SPDC1 30,9X400MM** | KURBELARM: **FSA CK-745 175MM** | KETTENBLATT: **FSA 18T STAHL** | KASETTE/ZAHNKRANZ: **SHIMANO TIAGRA CS-HG500-10 11-34T 10S** | KETTE: **SHIMANO DEORE CN-HG54 10S** | FELGEN: **RODI BLACKROCK 28” 622X21C EYELET, 32H** | VORDERNABE: **SHIMANO DEORE HB-M6010 QR15 32H** | HINTERNABE: **SHIMANO DEORE FH-M6010 X12 32H** | SPEICHEN: **SAPIM STAINLESS BLACK** | SCHUTZBLECH: **SKS** | KETTENSCHUTZ: **HEBIE PERFORMANCE 0992 20** | SCHLOSS: **ABUS BATTERY LOCK** | PEDAL: **XERAMA SP-811 ALU W/ CATEYE** | STÄNDER: **HEBIE 668M1 18MM** | GEPÄCKTRÄGER: **MASSLOAD CL 905A** | STÄNDER: **STANDWELL SW-RA031J ADJUSTABLE**

ALBOIN PRO SLX 10

RAHMEN	GEPIDA GRAVITY CASTING - 6061 ALU	DÄMPFER	-
RAHMEN GRÖSSE	L: 44, 48, 52CM	SCHALTWERK	SHIMANO SLX RD-M670 10S
GABEL	SUNTOUR NEX-E25 700C DS TPR TRAVEL: 63MM QR15	BREMSE	SHIMANO DEORE BR-M6000
LAUFRAD GRÖSSE	28”	REIFEN	SCHWALBE BIG APPLE PLUS 50-622 W/ REFLECTIVE TAPE
GANG	10	SATTEL	SELLE ROYAL ARIEL GEL HRC ACTEX COVER
GEWICHT	23,8 KG	BELEUCHTUNG	AXA BLUELINE 30 / TRELOCK LS611 6-12V

ARTIKEL NUMMER
30192286

FARBE
30192286A

STEUERSATZ: **FSA NO.42B** | VORBAU: **PROMAX DA-230 BB: 31,8MM EXT: 90MM** | LENKER: **PROMAX HB-3188 RIZER 640MM BB: 31,8MM** | GRIFFE: **VELO VLG-775-12D2 + VLP-171** | BREMSHEBEL: **SHIMANO DEORE BL-T6000** | BREMSSCHEIBEN V/H: **SHIMANO DEORE RT-56 180/160MM** | SCHALTHEBEL: **SHIMANO DEORE SL-T6000 10S** | SATTELSTÜTZE:**KALU SPDC1 30,9X400MM** | KURBELARM: **FSA CK-745 175MM** | KETTENBLATT: **FSA 18T STAHL** | KASETTE/ZAHNKRANZ: **SHIMANO TIAGRA CS-HG500-10 11-34T 10S** | KETTE: **SHIMANO DEORE CN-HG54 10S** | FELGEN: **RODI BLACKROCK 28” 622X21C EYELET, 32H** | VORDERNABE: **SHIMANO DEORE HB-M6010 QR15 32H** | HINTERNABE: **SHIMANO DEORE FH-M6010 X12 32H** | SPEICHEN: **SAPIM STAINLESS BLACK** | SCHUTZBLECH: **SKS** | KETTENSCHUTZ: **HEBIE PERFORMANCE 0992 20** | SCHLOSS: **ABUS BATTERY LOCK** | PEDAL: **XERAMA SP-811 ALU W/ CATEYE** | STÄNDER: **HEBIE 668M1 18MM** | GEPÄCKTRÄGER: **MASSLOAD CL 905A** | STÄNDER: **STANDWELL SW-RA031J ADJUSTABLE**

ALBOIN ALFINE 8

RAHMEN	GEPIDA HYDROFORMING - 6061 ALU
RAHMEN GRÖSSE	M: 52, 56CM
GABEL	SUNTOUR NEX-E25 700C DS TRAVEL: 63MM
LAUFRAD GRÖSSE	28"
GANG	8
GEWICHT	23,8 KG

DÄMPFER	-
SCHALTWERK	SHIMANO ALFINE 8
BREMSE	SHIMANO DEORE BR-M6000
REIFEN	SCHWALBE ENERGIZER 47-622 W/ REFLECTIVE TAPE
SATTEL	SELLE ROYAL ARIEL GEL HRC ACTEX COVER
BELEUCHTUNG	AXA BLUELINE 30 / TRELOCK LS611 6-12V

ARTIKEL NUMMER
30192250

FARBE

30192250A | 30192250B

STEUERSATZ: **FSA NO.11N** | VORBAU: **GEPIDA TDS-299N EXT: 105MM** | LENKER: **PROMAX HB-3188 RIZER 640MM BB: 31,8MM** | GRIFFE: **VELO VLG-775-12D2 + VLP-171** | BREMSHEBEL: **SHIMANO DEORE BL-T6000** | BREMSSCHEIBEN V/H: **SHIMANO DEORE RT-54S 160MM** | SCHALTHEBEL: **SHIMANO ALFINE 8 SL-S7000-8** | SATTELSTÜTZE:**KALU SPDC1 27,2X300MM** | KURBELARM: **FSA CK-745 175MM** | KETTENBLATT: **FSA 18T STAHL** | KASSETTE/ZAHNKRANZ: **SHIMANO 19T** | KETTE: **KMC Z610 XEPT** | FELGEN: **RODI BLACKROCK 28" 622X21C EYELET, 32H** | VORDERNABE: **SHIMANO ALIVIO HB-M4050 QR 32H** | HINTERNABE: **SHIMANO ALFINE 8 SG-S7001-8 32H** | SPEICHEN: **SAPIM STAINLESS BLACK** | GEPÄCKTRÄGER: **MASSLOAD CL 905A** | SCHUTZBLECH: **SKS** | KETTENSCHUTZ: **HORN CATENA** | SCHLOSS: **ABUS BATTERY LOCK** | PEDAL: **XERAMA SP-811 ALU W/ CATEYE** | STÄNDER: **HEBIE 668M1 18MM**

ALBOIN ALFINE 8

RAHMEN	GEPIDA HYDROFORMING - 6061 ALU
RAHMEN GRÖSSE	L: 44, 48, 52CM
GABEL	SUNTOUR NEX-E25 700C DS TRAVEL: 63MM
LAUFRAD GRÖSSE	28"
GANG	8
GEWICHT	23,8 KG

DÄMPFER	-
SCHALTWERK	SHIMANO ALFINE 8
BREMSE	SHIMANO DEORE BR-M6000
REIFEN	SCHWALBE ENERGIZER 47-622 W/ REFLECTIVE TAPE
SATTEL	SELLE ROYAL ARIEL GEL HRC ACTEX COVER
BELEUCHTUNG	AXA BLUELINE 30 / TRELOCK LS611 6-12V

ARTIKEL NUMMER
30192256

FARBE

30192256A | 30192256B

STEUERSATZ: **FSA NO.11N** | VORBAU: **GEPIDA TDS-299N EXT: 105MM** | LENKER: **PROMAX HB-3188 RIZER 640MM BB: 31,8MM** | GRIFFE: **VELO VLG-775-12D2 + VLP-171** | BREMSHEBEL: **SHIMANO DEORE BL-T6000** | BREMSSCHEIBEN V/H: **SHIMANO DEORE RT-54S 160MM** | SCHALTHEBEL: **SHIMANO ALFINE 8 SL-S7000-8** | SATTELSTÜTZE:**KALU SPDC1 27,2X300MM** | KURBELARM: **FSA CK-745 170/175MM** | KETTENBLATT: **FSA 18T STAHL** | KASSETTE/ZAHNKRANZ: **SHIMANO 19T** | KETTE: **KMC Z610 XEPT** | FELGEN: **RODI BLACKROCK 28" 622X21C EYELET, 32H** | VORDERNABE: **SHIMANO ALIVIO HB-M4050 QR 32H** | HINTERNABE: **SHIMANO ALFINE 8 SG-S7001-8 32H** | SPEICHEN: **SAPIM STAINLESS BLACK** | GEPÄCKTRÄGER: **MASSLOAD CL 905A** | SCHUTZBLECH: **SKS** | KETTENSCHUTZ: **HORN CATENA** | SCHLOSS: **ABUS BATTERY LOCK** | PEDAL: **XERAMA SP-811 ALU W/ CATEYE** | STÄNDER: **HEBIE 668M1 18MM**

ALBOIN SLX 10

RAHMEN	**GEPIDA HYDROFORMING - 6061 ALU**
RAHMEN GRÖSSE	**M: 52, 56CM**
GABEL	**SUNTOUR NEX-E25 700C DS TRAVEL: 63MM**
LAUFRAD GRÖSSE	**28"**
GANG	**10**
GEWICHT	**23,8 KG**

DÄMPFER	-
SCHALTWERK	**SHIMANO SLX RD-M670 10S**
BREMSE	**SHIMANO DEORE BR-M6000**
REIFEN	**SCHWALBE ENERGIZER+ TOUR 40-622 W/ REFLECTIVE TAPE**
SATTEL	**SELLE ROYAL ARIEL GEL HRC ACTEX COVER**
BELEUCHTUNG	**AXA BLUELINE 30 / TRELOCK LS611 6-12V**

ARTIKEL NUMMER
30192240

FARBE

30192240A

30192240B

STEUERSATZ: **FSA NO.11N** | VORBAU: **GEPIDA TDS-299N EXT: 105MM** | LENKER: **PROMAX HB-3188 RIZER 640MM BB: 31,8MM** | GRIFFE: **VELO VLG-775-12D2 + VLP-171** | BREMSHEBEL: **SHIMANO DEORE BL-T6000** | BREMSSCHEIBEN V/H: **SHIMANO DEORE RT-56S 160MM** | SCHALTHEBEL: **SHIMANO DEORE SL-T6000 10S** | SATTELSTÜTZE:**KALU SPDC1 27,2X300MM** | KURBELARM: **FSA CK-745 175MM** | KETTENBLATT: **FSA 18T STAHL** | KASSETTE/ZAHNKRANZ: **SHIMANO TIAGRA CS-HG500-10 11-34T 10S** | KETTE: **SHIMANO DEORE CN-HG54 10S** | FELGEN: **RODI BLACKROCK 28" 622X21C EYELET, 32H** | VORDERNABE: **FORMULA DC-20LW QR 32H** | HINTERNABE: **FORMULA DC-22W QR 32H** | SPEICHEN: **SAPIM STAINLESS BLACK** | GEPÄCKTRÄGER: **MASSLOAD CL 905A** | SCHUTZBLECH: **SKS** | KETTENSCHUTZ: **HEBIE PERFORMANCE 0992 20** | SCHLOSS: **ABUS BATTERY LOCK** | PEDAL: **XERAMA SP-811 ALU W/ CATEYE** | STÄNDER: **HEBIE 668M1 18MM**

ALBOIN SLX 10

RAHMEN	**GEPIDA HYDROFORMING - 6061 ALU**
RAHMEN GRÖSSE	**L: 44, 48, 52CM**
GABEL	**SUNTOUR NEX-E25 700C DS TRAVEL: 63MM**
LAUFRAD GRÖSSE	**28"**
GANG	**10**
GEWICHT	**23,8 KG**

DÄMPFER	-
SCHALTWERK	**SHIMANO SLX RD-M670 10S**
BREMSE	**SHIMANO DEORE BR-M6000**
REIFEN	**SCHWALBE ENERGIZER+ TOUR 40-622 W/ REFLECTIVE TAP**
SATTEL	**SELLE ROYAL ARIEL GEL HRC ACTEX COVER**
BELEUCHTUNG	**AXA BLUELINE 30 / TRELOCK LS611 6-12V**

ARTIKEL NUMMER
30192246

FARBE

30192246A

30192246B

STEUERSATZ: **FSA NO.11N** | VORBAU: **GEPIDA TDS-299N EXT: 105MM** | LENKER: **PROMAX HB-3188 RIZER 640MM BB: 31,8MM** | GRIFFE: **VELO VLG-775-12D2 + VLP-171** | BREMSHEBEL: **SHIMANO DEORE BL-T6000** | BREMSSCHEIBEN V/H: **SHIMANO DEORE RT-56S 160MM** | SCHALTHEBEL: **SHIMANO DEORE SL-T6000 10S** | SATTELSTÜTZE:**KALU SPDC1 27,2X300MM** | KURBELARM: **FSA CK-745 170/175MM** | KETTENBLATT: **FSA 18T STAHL** | KASSETTE/ZAHNKRANZ: **SHIMANO TIAGRA CS-HG500-10 11-34T 10S** | KETTE: **SHIMANO DEORE CN-HG54 10S** | FELGEN: **RODI BLACKROCK 28" 622X21C EYELET, 32H** | VORDERNABE: **FORMULA DC-20LW QR 32H** | HINTERNABE: **FORMULA DC-22W QR 32H** | SPEICHEN: **SAPIM STAINLESS BLACK** | GEPÄCKTRÄGER: **MASSLOAD CL 905A** | SCHUTZBLECH: **SKS** | KETTENSCHUTZ: **HEBIE PERFORMANCE 0992 20** | SCHLOSS: **ABUS BATTERY LOCK** | PEDAL: **XERAMA SP-811 ALU W/ CATEYE** | STÄNDER: **HEBIE 668M1 18MM**

BERIG SLX 10

RAHMEN	**GEPIDA HYDROFORMING - 6061 ALU**
RAHMEN GRÖSSE	**M: 19, 21"**
GABEL	**SUNTOUR NEX 26" HLO DS TRAVEL: 63MM**
LAUFRAD GRÖSSE	**26"**
GANG	**10**
GEWICHT	**22,6 KG**

DÄMPFER	**-**
SCHALTWERK	**SHIMANO SLX SHADOW RD-M670 10S**
BREMSE	**TEKTRO HD-M275**
REIFEN	**SCHWALBE ENERGIZER 26X1.75 REFLECTIVE**
SATTEL	**SELLE ROYAL ESSENZA ACTEX COVER**
BELEUCHTUNG	**AXA BLUELINE 30 / TRELOCK LS611 6-12V**

ARTIKEL NUMMER

30191200

FARBE

30191200A

STEUERSATZ: **FSA NO.11N** | VORBAU: **TRANZX JDST-58A EXT: 80/90 MM** | LENKER: **PROMAX HB-3188 RIZER 640 MM BB: 31.8MM** | GRIFFE: **VELO VLG-775-12D2 + VLP-171** | BREMSHEBEL: **TEKTRO HD-M275** | BREMSSCHEIBEN V/H: **TEKTRO 160MM** | SCHALTHEBEL: **SHIMANO DEORE SL-M6000 10S** | SATTELSTÜTZE:**ZOOM SP-C207 27,2X300 MM** | KURBELARM: **FSA CK-200 170MM** | KETTENBLATT: **FSA 44T STAHL** | KASSETTE/ZAHNKRANZ: **SHIMANO TIAGRA CS-HG500-10 11-34T 10S** | KETTE: **SHIMANO DEORE CN-HG54 10S** | FELGEN: **RODI BLACKROCK 26" 559X21C 32H** | VORDERNABE: **FORMULA DC-20LW QR 32H** | HINTERNABE: **FORMULA DC-22W QR 32H** | SPEICHEN: **SAPIM STAINLESS BLACK** | GEPÄCKTRÄGER: **MASSLOAD CL 905A** | SCHUTZBLECH: **SKS** | KETTENSCHUTZ: **-** | SCHLOSS: **ABUS BATTERY LOCK** | PEDAL: **XERAMA SP-610 ALU W/ CATEYE** | STÄNDER: **HEBIE 668M1 18MM**

BERIG SLX 10

RAHMEN	**GEPIDA HYDROFORMING - 6061 ALU**
RAHMEN GRÖSSE	**L: 15, 17, 19"**
GABEL	**SUNTOUR NEX 26" HLO DS TRAVEL: 63MM**
LAUFRAD GRÖSSE	**26"**
GANG	**10**
GEWICHT	**22,6 KG**

DÄMPFER	**-**
SCHALTWERK	**SHIMANO SLX SHADOW RD-M670 10S**
BREMSE	**TEKTRO HD-M275**
REIFEN	**SCHWALBE ENERGIZER 26X1.75 REFLECTIVE**
SATTEL	**SELLE ROYAL ESSENZA ACTEX COVER**
BELEUCHTUNG	**AXA BLUELINE 30 / TRELOCK LS611 6-12V**

ARTIKEL NUMMER

30191206

FARBE

30191206A

STEUERSATZ: **FSA NO.11N** | VORBAU: **TRANZX JDST-58A EXT: 80/90 MM** | LENKER: **PROMAX HB-3188 RIZER 640 MM BB: 31.8MM** | GRIFFE: **VELO VLG-775-12D2 + VLP-171** | BREMSHEBEL: **TEKTRO HD-M275** | BREMSSCHEIBEN V/H: **TEKTRO 160MM** | SCHALTHEBEL: **SHIMANO DEORE SL-M6000 10S** | SATTELSTÜTZE:**ZOOM SP-C207 27,2X300 MM** | KURBELARM: **FSA CK-200 170MM** | KETTENBLATT: **FSA 44T STAHL** | KASSETTE/ZAHNKRANZ: **SHIMANO TIAGRA CS-HG500-10 11-34T 10S** | KETTE: **SHIMANO DEORE CN-HG54 10S** | FELGEN: **RODI BLACKROCK 26" 559X21C 32H** | VORDERNABE: **FORMULA DC-20LW QR 32H** | HINTERNABE: **FORMULA DC-22W QR 32H** | SPEICHEN: **SAPIM STAINLESS BLACK** | GEPÄCKTRÄGER: **MASSLOAD CL 905A** | SCHUTZBLECH: **SKS** | KETTENSCHUTZ: **-** | SCHLOSS: **ABUS BATTERY LOCK** | PEDAL: **XERAMA SP-610 ALU W/ CATEYE** | STÄNDER: **HEBIE 668M1 18MM**

TISIA ALIVIO 9 BAF-M

RAHMEN	**GEPIDA HYDROFORMING - 6061 ALU**
RAHMEN GRÖSSE	**L:44, 48, 52CM**
GABEL	**ZOOM 187D 700C TRAVEL: 60MM**
LAUFRAD GRÖSSE	**28”**
GANG	**7**
GEWICHT	**22,3 KG**

DÄMPFER	**-**
SCHALTWERK	**SHIMANO ALIVIO RD-M4000 9S**
BREMSE	**SHIMANO ALTUS BR-MT200**
REIFEN	**WTB/FREEDOM WEDGE 700X47C W/ REFLECTIVE TAPE**
SATTEL	**SELLE ROYAL ALPINE HC**
BELEUCHTUNG	**BÜCHEL UNILED 15 / TRELOCK LS611 6-12V**

ARTIKEL NUMMER
30190976

FARBE
30190976A

STEUERSATZ: **FSA NO.11N** | VORBAU: **GEPIDA TDS-299N ADJUSTABLE EXT: 105MM** | LENKER: **GEPIDA ALU 640 MM** | GRIFFE: **VELO VLG-690AD2** | BREMSHEBEL: **SHIMANO ALTUS BL-MT200** | BREMSSCHEIBEN V/H: **SHIMANO SM-RT26 160MM** | SCHALTHEBEL: **SHIMANO REVOSHIFT SL-RS35** | SATTELSTÜTZE:**GEPIDA ALU, SP-C207 27,2X300 MM** | KURBELARM: **PROWHEEL 170MM** | KETTENBLATT: **BAFANG 38T STAHL** | KASETTE/ZAHNKRANZ: **SHIMANO CS-HG200 11-34T 9S** | KETTE: **SHIMANO CN-HG53** | FELGEN: **BERETTA DISC25 28” 32H** | VORDERNABE: **FORMULA DC-20 QR 32H** | HINTERNABE: **FORMULA DC-22 QR 32H** | SPEICHEN: **SAPIM STAINLESS BLACK** | SCHUTZBLECH: **ORION** | KETTENSCHUTZ: **HERRMANS HALO 38T** | SCHLOSS: **AXA BATTERY LOCK** | PEDAL: **XERAMA SP-811 ALU W/ CATEYE** | GEPÄCKTRÄGER: **MASSLOAD CL-550** | STÄNDER: **HEBIE 668M1 18MM**

TISIA ALIVIO 9 BAF-M

RAHMEN	**GEPIDA HYDROFORMING - 6061 ALU**
RAHMEN GRÖSSE	**M:52, 56CM**
GABEL	**ZOOM 187D 700C TRAVEL: 60MM**
LAUFRAD GRÖSSE	**28”**
GANG	**9**
GEWICHT	**22,3KG**

DÄMPFER	**-**
SCHALTWERK	**SHIMANO ALIVIO RD-M4000 9S**
BREMSE	**SHIMANO ALTUS BR-MT200**
REIFEN	**WTB/FREEDOM WEDGE 700X47C W/ REFLECTIVE TAPE**
SATTEL	**SELLE ROYAL ALPINE HC**
BELEUCHTUNG	**BÜCHEL UNILED 15 / TRELOCK LS611 6-12V**

ARTIKEL NUMMER
30190970

FARBE
30190970A

STEUERSATZ: **FSA NO.11N** | VORBAU: **GEPIDA TDS-299N ADJUSTABLE EXT: 105MM** | LENKER: **GEPIDA ALU 640 MM** | GRIFFE: **VELO VLG-690AD2** | BREMSHEBEL: **SHIMANO ALTUS BL-MT200** | BREMSSCHEIBEN V/H: **SHIMANO SM-RT26 160MM** | SCHALTHEBEL: **SHIMANO REVOSHIFT SL-RS35** | SATTELSTÜTZE:**GEPIDA ALU, SP-C207 27,2X300 MM** | KURBELARM: **PROWHEEL 170MM** | KETTENBLATT: **BAFANG 38T STAHL** | KASETTE/ZAHNKRANZ: **SHIMANO CS-HG200 11-34T 9S** | KETTE: **SHIMANO CN-HG53** | FELGEN: **BERETTA DISC25 28” 32H** | VORDERNABE: **FORMULA DC-20 QR 32H** | HINTERNABE: **FORMULA DC-22 QR 32H** | SPEICHEN: **SAPIM STAINLESS BLACK** | SCHUTZBLECH: **ORION** | KETTENSCHUTZ: **HERRMANS HALO 38T** | SCHLOSS: **AXA BATTERY LOCK** | PEDAL: **XERAMA SP-811 ALU W/ CATEYE** | GEPÄCKTRÄGER: **MASSLOAD CL-550** | STÄNDER: **HEBIE 668M1 18MM**

THORIS XT 10

RAHMEN	**GEPIDA DOUBLE BUTTED - 6061 ALU**
RAHMEN GRÖSSE	**53/44 CM**
GABEL	**SUNTOUR NCX-D AIR LO 700C TRAVEL: 63MM**
LAUFRAD GRÖSSE	**28"**
GANG	**10**
GEWICHT	**30,5 KG**

DÄMPFER	**-**
SCHALTWERK	**SHIMANO XT SHADOW RD-T8000 10S**
BREMSE	**SHIMANO DEORE BR-MT500 + GEPIDA ALU V**
REIFEN	**SCHWALBE ENERGIZER+ W/ REFELCTIVE TAPE 50/47-622**
SATTEL	**SELLE ROYAL ARIEL ACTEX**
BELEUCHTUNG	**TRELOCK PRIO 50 / TRELOCK LS611 6-12V**

ARTIKEL NUMMER
30192560

FARBE
30192560A

STEUERSATZ: **FSA NO.11N** | VORBAU: **GEPIDA TDS-D299 ADJUSTABLE** | LENKER: **GEPIDA ALU 720 MM / 640 MM OS** | GRIFFE: **VELO VLG-775-12D2 + VLP-171 / VELO VLG-1185D3** | BREMSHEBEL: **SHIMANO DEORE BL-MT500 + GEPIDA ALU XL92** | BREMSSCHEIBEN V/H: **SHIMANO DEORE RT-54M 180MM** | SCHALTHEBEL: **SHIMANO DEORE SL-T6000 10S** | SATTELSTÜTZE:**KALU SPDC1/GEPIDA 27,2X300MM** | KURBELARM: **FSA CK-745 170 MM INTEGRATED CHAINGUARD/SHIMANO ALIVIO FC-T4010 42T** | KETTENBLATT: **FSA 17T STAHL** | KASETTE/ZAHNKRANZ: **SHIMANO TIAGRA CS-HG500-10 11-34T 10S** | KETTE: **SHIMANO DEORE CN-HG54 10S** | FELGEN: **RODI AIRLINE1 28" , 36H** | VORDERNABE: **SHIMANO ALIVIO HB-M4050 QR 32H** | HINTERNABE: **SHIMANO DEORE FH-M6010 X12 32H** | SPEICHEN: **SAPIM 13G STAINLESS STAHL** | GEPÄCKTRÄGER: **MASSLOAD CL 905A** | SCHUTZBLECH: **SKS USC** | KETTENSCHUTZ: **-** | SCHLOSS: **-** | PEDAL: **XERAMA SP-811 ALU W/ CATEYE** | STÄNDER: **URSUS KING 28"**

BAFANG

BAFANG ist seit mehr als zehn Jahren einer der Führenden Hersteller von E-Mobilitäts-Komponenten und -Systemen. Dank der Expertise in der Produktion von E-Bike- und E-Scooter-Systemen sind die Produkte des Unternehmens mittlerweile in Europa, China und den Vereinigten Staaten weit verbreitet. Hierzu trägt auch die Leidenschaft bei, die man bei BAFANG in die Entwicklung und die Montage der Produkte steckt. Das Ergebnis: verlässliche, qualitativ hochwertige und langlebige Teile.

BAFANG MAX DRIVE SYSTEM

Das Max Drive System überlässt dem Fahrer die komplette Kontrolle. Trotz eines entsprechend hohen Power Outputs und eines Drehmoments von mehr als 80 Nm läuft der Motor nahezu geräuschlos. Das modulare Motordesign und die integrierte Kontrolleinheit machen die Demontage leichter und verbessern so auch die Servicebereitschaft. Der Mittelmotor sendet alle relevanten Informationen, welche mittels eines Drehmomentsensors und zwei hochsensiblen Geschwin digkeitsensoren aufgezeichnet werden, konstant in einer Frequenz bis zu 80 kHz. Die Ergebnisse in Sachen Drehmoment, Geschwindigkeit und Pedalrotationsgeschwindigkeit macht es der Kontrolleinheit möglich, beim Fahren die maximale Effizienz zu erreichen.

BAFANG FRONT DRIVE SYSTEM

Dieser Front-Drive-Motor mit innenliegenden Rotoreinheit ist kompatibel mit einer Rollenbremse und hat eine Nennleistung von 250 W. Aufgrund des innenliegenden Rotors und dem großen Übersetzungsverhältnis (1:11) kann die Kraft des Motors effi zient abgerufen werden. Die kleine Bauweise, das geringe Gewicht, die hohe Effizienz und sein reibungsloser und leiser Auftritt machen den Antrieb perfekt für den Einsatz an Urban Bikes.

Name	Max Drive System	Front Drive System
Gewicht	3,9 kg	≤ 2,3 kg
Max Torque	80 Nm	30 Nm
Efficiency	≥ 80 %	≥ 80 %

BAFANG

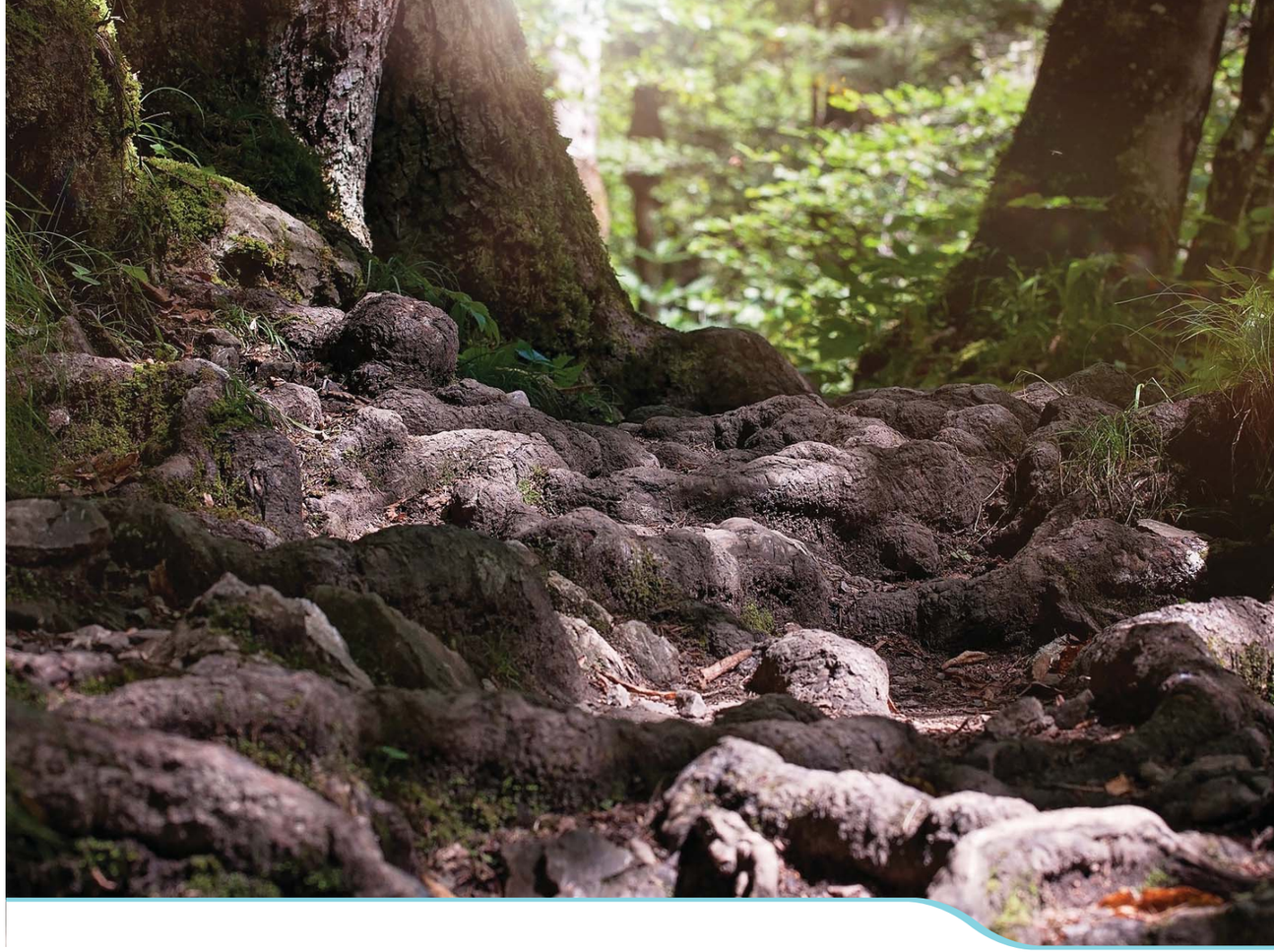

MTB & ATB ELEKTRORÄDER

ASGARD FS PRO XT 11

RAHMEN	**GEPIDA HYDROFORMING - 6061 ALU**
RAHMEN GRÖSSE	**17" 19" 21"**
GABEL	**ROCKSHOX RECON GOLD RL ONELOC TAPERED 15QR TRAVEL: 120MM**
LAUFRAD GRÖSSE	**29"**
GANG	**11**
GEWICHT	**23,1 KG**

DÄMPFER	**ROCKSHOX MONARCH RT3 200X51MM**
SCHALTWERK	**SHIMANO XT SHADOW+ RD-M8000 11S**
BREMSE	**SHIMANO XT BR-M8000**
REIFEN	**SCHWALBE NOBBY NIC SNAKESKIN 27,5X2,35**
SATTEL	**SELLE ROYAL SETA S1**
BELEUCHTUNG	-

ARTIKEL NUMMER
30192170
29"

FARBE
30192170A

STEUERSATZ: **FSA NO.42ACB** | VORBAU: **TRANZX JDST-58A EXT: 60/70/80MM** | LENKER: **PROMAX HB-3188 RIZER 720MM BB: 31,8MM** | GRIFFE: **VELO VLG-775-12D2 + VLP-171** | BREMSHEBEL: **SHIMANO XT BL-M8000** | BREMSSCHEIBEN V/H: **SHIMANO DEORE RT-54M 180MM** | SCHALTHEBEL: **SHIMANO XT SL-M8000 I-SPECII** | SATTELSTÜTZE:**GEPIDA SP-226 30,4X350** | KURBELARM: **FSA CK-745 170/175MM** | KETTENBLATT: **FSA 15T STAHL** | KASSETTE/ZAHNKRANZ: **SHIMANO XT CS-M8000-11 11-40T** | KETTE: **SHIMANO CN-HG601-11 11S** | FELGEN: **RODI BLACKROCK 27,5" 32H** | VORDERNABE: **SHIMANO XT HB-M8010 QR15 32H** | HINTERNABE: **SHIMANO XT FH-M8010 X12 32H** | SPEICHEN: **SAPIM DB PRO 2/1,7/2 STAHL BLACK** | GEPÄCKTRÄGER: **-** | SCHUTZBLECH: **-** | KETTENSCHUTZ: **-** | SCHLOSS: **ABUS BATTERY LOCK** | PEDAL: **-**

ASGARD FS RACE XT 10

RAHMEN	**GEPIDA HYDROFORMING - 6061 ALU**
RAHMEN GRÖSSE	**17" 19" 21"**
GABEL	**ROCKSHOX RECON GOLD RL ONELOC TAPERED 15QR TRAVEL: 120MM**
LAUFRAD GRÖSSE	**27,5"**
GANG	**10**
GEWICHT	**23,3 KG**

DÄMPFER	**ROCKSHOX MONARCH RT3 200X51MM**
SCHALTWERK	**SHIMANO XT SHADOW RD-M781 10S**
BREMSE	**SHIMANO DEORE BR-M6000**
REIFEN	**SCHWALBE NOBBY NIC SNAKESKIN 27,5X2,35**
SATTEL	**SELLE ROYAL SETA S1**
BELEUCHTUNG	-

ARTIKEL NUMMER
30192160
27,5"

FARBE
30192160A

STEUERSATZ: **FSA NO.42B** | VORBAU: **TRANZX JDST-58A EXT: 60/70/80MM** | LENKER: **PROMAX HB-3188 RIZER 720MM BB: 31,8MM** | GRIFFE: **VELO VLG-775-12D2 + VLP-171** | BREMSHEBEL: **SHIMANO DEORE BL-M6000** | BREMSSCHEIBEN V/H: **SHIMANO DEORE RT-54M 180MM** | SCHALTHEBEL: **SHIMANO SLX SL-M670 10S** | SATTELSTÜTZE:**GEPIDA SP-226 30,4X350** | KURBELARM: **FSA CK-745 170/175MM** | KETTENBLATT: **FSA 15T STAHL** | KASSETTE/ZAHNKRANZ: **SHIMANO TIAGRA CS-HG500-10 11-34T 10S** | KETTE: **SHIMANO DEORE CN-HG54 10S** | FELGEN: **RODI BLACKROCK 27,5" 32H** | VORDERNABE: **SHIMANO DEORE HB-M6010 QR15 32H** | HINTERNABE: **SHIMANO DEORE FH-M6010 X12 32H** | SPEICHEN: **MACH1 STAINLESS STAHL BLACK** | GEPÄCKTRÄGER: **-** | SCHUTZBLECH: **-** | KETTENSCHUTZ: | SCHLOSS: **-** | **ABUS BATTERY LOCK** | PEDAL: **-**

ASGARD PRO XT 11

RAHMEN	**GEPIDA GRAVITY CASTING - 6061 ALU**
RAHMEN GRÖSSE	**15" 17" 19" 21"**
GABEL	**ROCKSHOX RECON RL CROWN TAPERED 15QR TRAVEL: 100MM**
LAUFRAD GRÖSSE	**29"**
GANG	**11**
GEWICHT	**20,9 KG**

DÄMPFER	-
SCHALTWERK	**SHIMANO XT SHADOW+ RD-M8000 11S**
BREMSE	**SHIMANO DEORE BR-M6000**
REIFEN	**SCHWALBE RACING RALPH 29X2,25 SNAKESKIN**
SATTEL	**SELLE ROYAL SETA S1**
BELEUCHTUNG	-

ARTIKEL NUMMER
30192080
29"

FARBE
30192080A | 30192080B

STEUERSATZ: **FSA NO.42B** | VORBAU: **TRANZX JDST-58A EXT: 70/80/90MM** | LENKER: **PROMAX HB-3019DBFT FLAT TOP 720MM BB: 31,8MM** | GRIFFE: **VELO VLG-775-12D2 + VLP-171** | BREMSHEBEL: **SHIMANO DEORE BL-M6000** | BREMSSCHEIBEN V/H: **SHIMANO DEORE RT-54M 180MM / RT-54S 160MM** | SCHALTHEBEL: **SHIMANO SLX SL-M7000-11 I-SPECII 11S** | SATTELSTÜTZE:**GEPIDA SP-226 30,9X400MM** | KURBELARM: **FSA CK-745 170/175MM** | KETTENBLATT: **FSA 15T STAHL** | KASETTE/ZAHNKRANZ: **SHIMANO SLX CS-M7000 11-40T 11S** | KETTE: **SHIMANO CN-HG601-11 11S** | FELGEN: **RODI BLACKROCK 29" 622X21C 32H** | VORDERNABE: **SHIMANO DEORE HB-M6010 QR15 32H** | HINTERNABE: **SHIMANO DEORE FH-M6000 QR 32H** | SPEICHEN: **SAPIM STAINLESS STAHL BLACK** | GEPÄCKTRÄGER: **-** | SCHUTZBLECH: **-** | KETTENSCHUTZ: **-** | SCHLOSS: **ABUS BATTERY LOCK** | PEDAL: **XERAMA SP-610 ALU W/ CATEYE**

ASGARD SLX 10

RAHMEN	**GEPIDA GRAVITY CASTING - 6061 ALU**
RAHMEN GRÖSSE	**15" 17" 19" 21"**
GABEL	**ROCKSHOX RECON RL CROWN TAPERED 15QR TRAVEL: 100MM**
LAUFRAD GRÖSSE	**29"**
GANG	**10**
GEWICHT	**20,9 KG**

DÄMPFER	-
SCHALTWERK	**SHIMANO SLX SHADOW+ RD-M7000-10 10S**
BREMSE	**SHIMANO DEORE BR-M6000**
REIFEN	**SCHWALBE RACING RALPH 29X2,25 SNAKESKIN**
SATTEL	**SELLE ROYAL SETA S1**
BELEUCHTUNG	-

ARTIKEL NUMMER
30192070
29"

FARBE
30192070A | 30192070B

STEUERSATZ: **FSA NO.42B"** | VORBAU: **TRANZX JDST-58A EXT: 60/70/80/90MM** | LENKER: **PROMAX HB-3019DBFT FLAT TOP 720MM BB: 31,8MM** | GRIFFE: **VELO VLG-775-12D2 + VLP-171** | BREMSHEBEL: **SHIMANO DEORE BL-M6000** | BREMSSCHEIBEN V/H: **SHIMANO DEORE RT-54M 180MM / RT-54S 160MM** | SCHALTHEBEL: **SHIMANO DEORE SL-M6000 I-SPECII 10S** | SATTELSTÜTZE:**GEPIDA SP-226 30,9X400MM** | KURBELARM: **FSA CK-745 170/175MM** | KETTENBLATT: **FSA 15T STAHL** | KASETTE/ZAHNKRANZ: **SHIMANO TIAGRA CS-HG500-10 11-34T 10S** | KETTE: **SHIMANO DEORE CN-HG54 10S** | FELGEN: **RODI BLACKROCK 29" 622X21C 32H** | VORDERNABE: **SHIMANO DEORE HB-M6010 QR15 32H** | HINTERNABE: **SHIMANO DEORE FH-M6010 X12 32H** | SPEICHEN: **SAPIM STAINLESS STAHL BLACK** | GEPÄCKTRÄGER: **-** | SCHUTZBLECH: **-** | KETTENSCHUTZ: **-** | SCHLOSS: **ABUS BATTERY LOCK** | PEDAL: **XERAMA SP-610 ALU W/ CATEYE**

RUGA DEORE 10

RAHMEN	**GEPIDA HYDROFORMING - 6061 ALU**
RAHMEN GRÖSSE	**17" 19" 21"**
GABEL	**SUNTOUR XCR 32 RL-R COIL TAPERED QR TRAVEL: 120MM**
LAUFRAD GRÖSSE	**29" & 27,5"**
GANG	**10**
GEWICHT	**21,9 KG**

DÄMPFER	-
SCHALTWERK	**SHIMANO DEORE SHADOW+ RD-M6000 10S**
BREMSE	**SHIMANO ACERA BR-MT400**
REIFEN	**SCHWALBE RAPID ROB 29X2,35**
SATTEL	**SELLE ROYAL SETA S1**
BELEUCHTUNG	-

ARTIKEL NUMMER
30192030 (29")

ARTIKEL NUMMER
30192050 (27,5")

FARBE
30192030A | 30192030B

FARBE
30192050A | 30192050B

STEUERSATZ: **FSA NO.42B** | VORBAU: **TRANZX JDST-58A EXT: 70/80/90MM** | LENKER: **PROMAX HB-3188 RIZER 720MM BB: 31,8MM** | GRIFFE: **VELO VLG-775-12D2 + VLP-171** | BREMSHEBEL: **SHIMANO ACERA BL-MT400** | BREMSSCHEIBEN V/H: **SHIMANO DEORE RT-56M 180MM / RT-56S 160MM** | SCHALTHEBEL: **SHIMANO DEORE SL-M6000 10S** | SATTELSTÜTZE:**KALU SPDC1 30,9X400MM** | KURBELARM: **FSA CK-310 170/175MM** | KETTENBLATT: **FSA 15T STAHL** | KASETTE/ZAHNKRANZ: **SHIMANO TIAGRA CS-HG500-10 11-34T 10S** | KETTE: **SHIMANO DEORE CN-HG54 10S** | FELGEN: **RODI BLACKROCK 27,5" 584X21C 32H** | VORDERNABE: **FORMULA DC-20LW QR 32H** | HINTERNABE: **FORMULA DC-22W QR 32H** | SPEICHEN: **SAPIM STAINLESS STAHL BLACK** | GEPÄCKTRÄGER: **-** | SCHUTZBLECH: **-** | KETTENSCHUTZ: **-** | SCHLOSS: **ABUS BATTERY LOCK** | PEDAL: **XERAMA SP-610 ALU W/ CATEYE**

FORTIS DEORE 10

RAHMEN	**GEPIDA HYDROFORMING - 6061 ALU**
RAHMEN GRÖSSE	**15" 17" 19" 21"**
GABEL	**SUNTOUR XCR 32 RL-R COIL TAPERED 15QLC-110 TRAVEL: 100MM**
LAUFRAD GRÖSSE	**27,5"+**
GANG	**10**
GEWICHT	**21,9 KG**

DÄMPFER	-
SCHALTWERK	**SHIMANO DEORE SHADOW+ RD-M6000 10S**
BREMSE	**SHIMANO ACERA BR-MT400**
REIFEN	**SCHWALBE ROCKET RON 27,5X3,0**
SATTEL	**VELO VL-3315 W/ GEL**
BELEUCHTUNG	-

ARTIKEL NUMMER
30192060 (27,5"+)

FARBE
30192060A

STEUERSATZ: **FSA NO.42B** | VORBAU: **TRANZX JDST-58A EXT: 60/70/80/90MM** | LENKER: **PROMAX HB-3188 RIZER 720MM BB: 31,8MM** | GRIFFE: **VELO VLG-775-12D2 + VLP-171** | BREMSHEBEL: **SHIMANO ACERA BL-MT400** | BREMSSCHEIBEN V/H: **SHIMANO DEORE RT-54M 180MM / RT-54S 160MM** | SCHALTHEBEL: **SHIMANO DEORE SL-M6000 10S** | SATTELSTÜTZE:**KALU SPDC1 30,9X400MM** | KURBELARM: **FSA CK-310 170/175MM** | KETTENBLATT: **FSA 15T BOOST STAHL** | KASETTE/ZAHNKRANZ: **SHIMANO TIAGRA CS-HG500-10 11-34T 10S** | KETTE: **SHIMANO DEORE CN-HG54 10S** | FELGEN: **RODI READY35 650B+ 32H** | VORDERNABE: **SHIMANO DEORE HB-M6010B QR15 BOOST 32H** | HINTERNABE: **SHIMANO DEORE FH-M6010B X12 BOOST 32H** | SPEICHEN: **SAPIM STAINLESS STAHL BLACK** | GEPÄCKTRÄGER: **-** | SCHUTZBLECH: **-** | KETTENSCHUTZ: **-** | SCHLOSS: **ABUS BATTERY LOCK** | PEDAL: **XERAMA SP-610 ALU W/ CATEYE**

SIRMIUM PRO DEORE 10

RAHMEN	GEPIDA HYDROFORMING - 6061 ALU
RAHMEN GRÖSSE	15" 17" 19" 21"
GABEL	SUNTOUR XCR 32 RL-R COIL TAPERED QR TRAVEL: 100MM
LAUFRAD GRÖSSE	29"
GANG	10
GEWICHT	21,9 KG

DÄMPFER	-
SCHALTWERK	SHIMANO DEORE SHADOW+ RD-M6000 10S
BREMSE	TEKTRO HD-M275
REIFEN	SCHWALBE RAPID ROB 29X2,25
SATTEL	SELLE ROYAL SETA S1
BELEUCHTUNG	-

ARTIKEL NUMMER
30192040
29"

FARBE
30192040A

30192040B

STEUERSATZ: **FSA NO.42B** | VORBAU: **TRANZX JDST-58A EXT: 60/70/80/90MM** | LENKER: **PROMAX HB-3019DBFT FLAT TOP 720MM BB: 31,8MM** | GRIFFE: **VELO VLG-775-12D2 + VLP-171** | BREMSHEBEL: **TEKTRO HD-M275** | BREMSSCHEIBEN V/H: **TEKTRO 180/160MM** | SCHALTHEBEL: **SHIMANO DEORE SL-M6000 10S** | SATTELSTÜTZE:**KALU SPDC1 30,9X400MM** | KURBELARM: **FSA CK-310 170/175MM** | KETTENBLATT: **FSA 15T STAHL** | KASETTE/ZAHNKRANZ: **SHIMANO TIAGRA CS-HG500-10 11-34T 10S** | KETTE: **SHIMANO DEORE CN-HG54 10S** | FELGEN: **RODI BLACKROCK 29" 622X21C 32H** | VORDERNABE: **FORMULA DC-20LW QR 32H** | HINTERNABE: **FORMULA DC-22W QR 32H** | SPEICHEN: **SAPIM STAINLESS STAHL BLACK** | SCHUTZBLECH: **-** | KETTENSCHUTZ: **-** | SCHLOSS: **ABUS BATTERY LOCK** | PEDAL: **XERAMA SP-610 ALU W/ CATEYE**

SIRMIUM DEORE 9

RAHMEN	GEPIDA - 6061 ALU
RAHMEN GRÖSSE	15" 17" 19" 21"
GABEL	SUNTOUR XCR 32 LO COIL QR TRAVEL: 120MM
LAUFRAD GRÖSSE	27,5" & 29"
GANG	9
GEWICHT	24,7 KG

DÄMPFER	-
SCHALTWERK	SHIMANO DEORE SHADOW RD-M592 9S
BREMSE	TEKTRO HD-M275
REIFEN	SCHWALBE SMART SAM 27,5X2,6
SATTEL	SELLE ROYAL SETA S1
BELEUCHTUNG	-

ARTIKEL NUMMER
30192010
27,5"

ARTIKEL NUMMER
30192000
29"

FARBE
30192010A

FARBE
30192000A

STEUERSATZ: **FSA NO.42B-1** | VORBAU: **TRANZX JDST-58A EXT: 60/70/80/90MM** | LENKER: **PROMAX HB-3188 RIZER 720MM BB: 31,8MM** | GRIFFE: **VELO VLG-775-12D2 + VLP-171** | BREMSHEBEL: **TEKTRO HD-M275** | BREMSSCHEIBEN V/H: **TEKTRO 180/160MM** | SCHALTHEBEL: **SHIMANO ALTUS SL-M2000 9S** | SATTELSTÜTZE:**KALU SPDC1 30,9X400MM** | KURBELARM: **FSA CK-310 170/175MM** | KETTENBLATT: **FSA 15T STAHL** | KASETTE/ZAHNKRANZ: **SHIMANO ACERA CS-HG200 11-34T 9S** | KETTE: **SHIMANO CN-HG53 9S** | FELGEN: **RODI BLACKROCK 27,5" 584X21C 32H** | VORDERNABE: **FORMULA DC-20LW QR 32H** | HINTERNABE: **FORMULA DC-22W QR 32H** | SPEICHEN: **SAPIM STAINLESS STAHL BLACK** | GEPÄCKTRÄGER: **-** | SCHUTZBLECH: **-** | KETTENSCHUTZ: **-** | SCHLOSS: **ABUS BATTERY LOCK** | PEDAL: **XERAMA SP-610 ALU W/ CATEYE**

BERIG DEORE 10

RAHMEN	GEPIDA HYDROFORMING - 6061 ALU
RAHMEN GRÖSSE	17" 19"
GABEL	SUNTOUR XCM-ATB HLO QR TRAVEL: 100MM
LAUFRAD GRÖSSE	29"
GANG	10
GEWICHT	21,9 KG

DÄMPFER	-
SCHALTWERK	SHIMANO DEORE SHADOW+ RD-M6000 10S
BREMSE	TEKTRO HD-M275
REIFEN	SCHWALBE SMART SAM 29X2,1
SATTEL	SELLE ROYAL SETA S1
BELEUCHTUNG	AXA BLUELINE 30 / TRELOCK LS631 6-12V

ARTIKEL NUMMER
30192580
29"

FARBE
30192580A
30192580B

STEUERSATZ: **FSA NO.42B-1** | VORBAU: **TRANZX JDST-58A EXT: 60/70/80/90MM** | LENKER: **PROMAX HB-3188 RIZER 720MM BB: 31,8MM** | GRIFFE: **VELO VLG-775-12D2 + VLP-171** | BREMSHEBEL: **TEKTRO HD-M275** | BREMSSCHEIBEN V/H: **TEKTRO 180/160MM** | SCHALTHEBEL: **SHIMANO DEORE SL-M6000 10S** | SATTELSTÜTZE:**KALU SPDC1 30,9X400MM** | KURBELARM: **FSA CK-310 170/175MM** | KETTENBLATT: **FSA 18T STAHL** | KASSETTE/ZAHNKRANZ: **SHIMANO TIAGRA CS-HG500-10 11-34T 10S** | KETTE: **SHIMANO DEORE CN-HG54 10S** | FELGEN: **RODI BLACKROCK 29" 622X21C 32H** | VORDERNABE: **FORMULA DC-20LW QR 32H** | HINTERNABE: **FORMULA DC-22W QR 32H** | SPEICHEN: **SAPIM STAINLESS STAHL BLACK** | SCHUTZBLECH: **SKS** | KETTENSCHUTZ: **GEPIDA ALU** | SCHLOSS: **ABUS BATTERY LOCK** | PEDAL: **XERAMA SP-610 ALU W/ CATEYE** | GEPÄCKTRÄGER: **GEPIDA ALU** | STÄNDER: **HEBIE 668M1 18MM**

BERIG DEORE 10

RAHMEN	GEPIDA HYDROFORMING - 6061 ALU
RAHMEN GRÖSSE	15" 17"
GABEL	SUNTOUR XCM-ATB HLO QR TRAVEL: 100MM
LAUFRAD GRÖSSE	650B
GANG	10
GEWICHT	21,9 KG

DÄMPFER	-
SCHALTWERK	SHIMANO DEORE SHADOW+ RD-M6000 10S
BREMSE	TEKTRO HD-M275
REIFEN	SCHWALBE SMART SAM 29X2,1
SATTEL	SELLE ROYAL SETA S1
BELEUCHTUNG	AXA BLUELINE 30 / TRELOCK LS631 6-12V

ARTIKEL NUMMER
30192570
650B

FARBE
30192570A
30192570B

STEUERSATZ: **FSA NO.42B-1** | VORBAU: **TRANZX JDST-58A EXT: 60/70/80/90MM** | LENKER: **PROMAX HB-3188 RIZER 720MM BB: 31,8MM** | GRIFFE: **VELO VLG-775-12D2 + VLP-171** | BREMSHEBEL: **TEKTRO HD-M275** | BREMSSCHEIBEN V/H: **TEKTRO 180/160MM** | SCHALTHEBEL: **SHIMANO DEORE SL-M6000 10S** | SATTELSTÜTZE:**KALU SPDC1 30,9X400MM** | KURBELARM: **FSA CK-310 170/175MM** | KETTENBLATT: **FSA 18T STAHL** | KASSETTE/ZAHNKRANZ: **SHIMANO TIAGRA CS-HG500-10 11-34T 10S** | KETTE: **SHIMANO DEORE CN-HG54 10S** | FELGEN: **RODI BLACKROCK 27,5" 584X21C 32H** | VORDERNABE: **FORMULA DC-20LW QR 32H** | HINTERNABE: **FORMULA DC-22W QR 32H** | SPEICHEN: **SAPIM STAINLESS STAHL BLACK** | SCHUTZBLECH: **SKS** | KETTENSCHUTZ: **GEPIDA ALU** | SCHLOSS: **ABUS BATTERY LOCK** | PEDAL: **XERAMA SP-610 ALU W/ CATEYE** | GEPÄCKTRÄGER: **GEPIDA ALU** | STÄNDER: **HEBIE 668M1 18MM**

GILPIL ALIVIO 9

RAHMEN	**GEPIDA HYDROFORMING - 6061 ALU**	DÄMPFER	-
RAHMEN GRÖSSE	**14"**	SCHALTWERK	**SHIMANO ALIVIO SHADOW RD-M4000 9S**
GABEL	**SUNTOUR XCT JR-L HLO 24" TRAVEL: 80MM**	BREMSE	**TEKTRO HD-M275**
LAUFRAD GRÖSSE	**24"**	REIFEN	**SCHWALBE SMART SAM 24X2,1**
GANG	**9**	SATTEL	**SELLE ROYAL HELLO**
GEWICHT	**14,8 KG**	BELEUCHTUNG	-

ARTIKEL NUMMER
30191540

24"

FARBE

30191540A

STEUERSATZ: **FSA NO.11N** | VORBAU: **TRANZX JDST-58A EXT: 60MM** | LENKER: **PROMAX HB-3188 RIZER 640MM BB: 31,8MM** | GRIFFE: **VELO VLG-207 KRATON** | BREMSHEBEL: **TEKTRO HD-M276** | BREMSSCHEIBEN V/H: **TEKTRO 160MM** | SCHALTHEBEL: **SHIMANO ALTUS SL-M2000 9S** | SATTELSTÜTZE:**GEPIDA ALU, 27,2X300 MM** | KURBELARM: **FSA CK-400 GEN3 155MM** | KETTENBLATT: **FSA 38T STAHL** | KASETTE/ZAHNKRANZ: **SHIMANO ACERA CS-HG200 11-34T 9S** | KETTE: **SHIMANO CN-HG53 9S** | FELGEN: **BERETTA MT240E 24" 507X19C W/ EYELET 32H** | VORDERNABE: **FORMULA DC-20LW QR 32H** | HINTERNABE: **FORMULA DC-22W QR 32H** | SPEICHEN: **SAPIM STAINLESS STAHL BLACK** | GEPÄCKTRÄGER: **-** | SCHUTZBLECH: **-** | KETTENSCHUTZ: **-** | SCHLOSS: **ABUS BATTERY LOCK** | PEDAL: **XERAMA SP-400 PP BODY W/ CATEYE**

LEBENSLANGE GARANTIE AUF GEPIDA-RAHMEN

Im Rahmen der lebenslangen Garantie repariert oder ersetzt Gepida fehlerhafte oder beschädigte Rahmen in kürzester Zeit – entweder durch unser eigenes Team oder direkt durch unseren Vertriebspartner. Sowohl die Expertise unseres Ingenieurteams als auch unsere High- Tech-Produktion sind dabei die Basis für die lebenslange Garantie unserer Fahrradrahmen. für uns extrem wichtig. Damit spiegeln unsere Räder auch unsere Philosophie wider, haltbare und zugleich einfache Fahrräder zu sein.
Um den Garantieprozess zu starten, registrieren Sie sich bitte auf unserer Website in der Bike-Registrierungs-Sektion. Die Garantie geht dabei automatisch mit dem Eigentum eines Gepida-Rades einher. Ihre Zufriedenheit und ein Fahrspaß ohne Probleme über viele Jahre hinweg sind für uns extrem wichtig.

TREKKING FAHRRÄDER

ALBOIN 900 28”

RAHMEN	**GEPIDA HYDROFORMING - 6061 ALU**	BREMSE	**SHIMANO ACERA BR-M395**
RAHMEN GRÖSSE	**48, 52, 56CM**	UMWERFER	**SHIMANO DEORE FD-T6000 TOP SWING DUAL PULL 31,8MM**
LAUFRAD GRÖSSE	**28"**	SCHALTWERK	**SHIMANO XT RDT8000 SGS SHADOW**
GABEL	**SUNTOUR NCX-D 700C LO 63MM**	REIFEN	**SCHWALBE MARATHON+ SMARTGUARD 40-622 W/ REFLECTIVE TAPE**
GANG	**30**	SATTEL	**SELLE ROYAL ARIEL HRC GEL**
GEWICHT	**18,6 KG**	BELEUCHTUNG	**AXA PICO30 W/ STANDLICHT / SLIM W/ STANDLICHT**

ARTIKEL NUMMER
30190390

FARBE
30190390A

STEUERSATZ: **FSA TH807ST THREADED 1 1/8”** | VORBAU: **GEPIDA MQ-565 EXT: 85/105MM BB: 25,4MM** | LENKER: **GEPIDA ALU AL-155TP W: 640MM BB: 25,4MM** | GRIFFE: **VELO VLG-649 AD2** | BREMSHEBEL: **SHIMANO ACERA BL-M425** | BREMSSCHEIBEN V/H: **SHIMANO RT-56S 160MM** | SCHALTHEBEL: **SHIMANO LX SL-T670 3X10S** | SATTELSTÜTZE: **KALU SP-509 27,2X300MM** | KURBELSET: **SHIMANO LX FC-T551 48-36-26T 170/175MM** | INNENLAGER: **SHIMANO SM-BB INTEGRATED** | KASETTE/ZAHNKRANZ: **SHIMANO TIAGRA CS-HG500-10 11-34T 10S** | KETTE: **SHIMANO DEORE CN-HG54 10S** | FELGEN: **RODI EXCALIBUR XC 28” , 32H** | VORDERNABE: **SHIMANO DH-3D32 QR 32H** | HINTERNABE: **FORMULA DC-22 QR 32H** | SPEICHEN: **SAPIM STAINLESS BLACK** | GEPÄCKTRÄGER: **MASSLOAD CL-550** | SCHUTZBLECH: **SKS** | KETTENSCHUTZ: **-** | PEDAL: **XERAMA SP-811 ALU W/ CATEYE**

ALBOIN 700 28”

RAHMEN	**GEPIDA HYDROFORMING - 6061 ALU**
RAHMEN GRÖSSE	**48, 52, 56CM**
LAUFRAD GRÖSSE	**28"**
GABEL	**SUNTOUR NCX-D 700C LO 63MM**
GANG	**30**
GEWICHT	**18,6 KG**

BREMSE	**SHIMANO ACERA BR-M396**
UMWERFER	**SHIMANO DEORE FD-T6000 TOP SWING DUAL PULL 31,8MM**
SCHALTWERK	**SHIMANO LX RD-T670 SGS 10S**
REIFEN	**SCHWALBE SILENTO KEVLARGUARD 42-622 W/ REFELCTIVE TAPE**
SATTEL	**SELLE ROYAL ARIEL HRC GEL**
BELEUCHTUNG	**AXA PICO30 W/ STANDLICHT / SLIM W/ STANDLICHT**

ARTIKEL NUMMER
30190370

FARBE
30190370A

STEUERSATZ: **FSA TH807ST THREADED 1 1/8”** | VORBAU: **GEPIDA MQ-565 EXT: 85/105MM BB: 25,4MM** | LENKER: **GEPIDA ALU AL-155TP W: 640MM BB: 25,4MM** | GRIFFE: **VELO VLG-649 AD2** | BREMSHEBEL: **SHIMANO ACERA BL-M395** | BREMSSCHEIBEN V/H: **SHIMANO RT-56S 160MM** | SCHALTHEBEL: **SHIMANO DEORE SL-T6000 3X10S** | SATTELSTÜTZE: **KALU SP-509 27,2X300MM** | KURBELSET: **SHIMANO DEORE FC-T521 48-36-26T 170/175MM** | INNENLAGER: **SHIMANO BB-ES300 OCTALINK 121MM** | KASETTE/ZAHNKRANZ: **SHIMANO TIAGRA CS-HG500-10 11-34T 10S** | KETTE: **SHIMANO DEORE CN-HG54 10S** | FELGEN: **RODI EXCALIBUR XC 28” , 32H** | VORDERNABE: **SHIMANO DH-3D32 QR 32H** | HINTERNABE: **FORMULA DC-22 QR 32H** | SPEICHEN: **SAPIM STAINLESS BLACK** | GEPÄCKTRÄGER: **MASSLOAD CL-550** | SCHUTZBLECH: **SKS** | KETTENSCHUTZ: **-** | PEDAL: **XERAMA SP-811 ALU W/ CATEYE**

ALBOIN 500 28”

RAHMEN	**GEPIDA HYDROFORMING - 6061 ALU**
RAHMEN GRÖSSE	**48, 52, 56CM**
LAUFRAD GRÖSSE	**28"**
GABEL	**SUNTOUR NEX DS 700C HLO 63MM**
GANG	**27**
GEWICHT	**17,2 KG**

BREMSE	**SHIMANO ALTUS BR-M365**
UMWERFER	**SHIMANO ACERA FD-T3000 TOP SWING DUAL PULL 31,8MM**
SCHALTWERK	**SHIMANO DEORE RD-M592 SHADOW**
REIFEN	**SCHWALBE SILENTO KEVLARGUARD 42-622 W/ REFELCTIVE TAPE**
SATTEL	**SELLE ROYAL ARIEL HRC GEL**
BELEUCHTUNG	**AXA PICO15 / SLIM W/ STANDLICHT**

ARTIKEL NUMMER
30190350

FARBE
30190350A

STEUERSATZ: **FSA TH807ST THREADED 1 1/8”** | VORBAU: **GEPIDA MTS-C297 EXT: 90/110MM BB: 25,4MM** | LENKER: **GEPIDA ALU AL-155TP W: 640MM BB: 25,4MM** | GRIFFE: **VELO VLG-519A** | BREMSHEBEL: **SHIMANO ALTUS BL-M365** | BREMSSCHEIBEN V/H: **SHIMANO RT-56S 160MM** | SCHALTHEBEL: **SHIMANO ACERA SL-M3000 3X9S** | SATTELSTÜTZE: **KALU SP-509 27,2X300MM** | KURBELSET: **SUNTOUR XCM-T418 OC 48-36-26T 170/175MM** | INNENLAGER: **SHIMANO BB-ES300 OCTALINK 113MM** | KASETTE/ZAHNKRANZ: **SHIMANO ACERA CS-HG201 11-32T 9S** | KETTE: **SHIMANO CN-HG53 9S** | FELGEN: **RODI EXCALIBUR XC 28” , 32H** | VORDERNABE: **SHIMANO DH-3D32 QR 32H** | HINTERNABE: **FORMULA DC-22 QR 32H** | SPEICHEN: **SAPIM STAINLESS BLACK** | GEPÄCKTRÄGER: **MASSLOAD CL-550** | SCHUTZBLECH: **SKS** | KETTENSCHUTZ: | PEDAL: **XERAMA SP-811 ALU W/ CATEYE**

ALBOIN 500 28”

RAHMEN	**GEPIDA HYDROFORMING - 6061 ALU**
RAHMEN GRÖSSE	**44, 48, 52CM**
LAUFRAD GRÖSSE	**28"**
GABEL	**SUNTOUR NEX DS 700C HLO 63MM**
GANG	**27**
GEWICHT	**17,2 KG**

BREMSE	**SHIMANO ALTUS BR-M365**
UMWERFER	**SHIMANO ACERA FD-T3000 TOP SWING DUAL PULL 31,8MM**
SCHALTWERK	**SHIMANO DEORE RD-M592 SHADOW**
REIFEN	**SCHWALBE SILENTO KEVLARGUARD 42-622 W/ REFELCTIVE TAPE**
SATTEL	**SELLE ROYAL ARIEL DRC**
BELEUCHTUNG	**AXA PICO15 / SLIM W/ STANDLICHT**

ARTIKEL NUMMER
30190356

FARBE
30190356A

STEUERSATZ: **FSA TH807ST THREADED 1 1/8”** | VORBAU: **GEPIDA MTS-C297 EXT: 90MM BB: 25,4MM** | LENKER: **GEPIDA ALU AL-155TP W: 640MM BB: 25,4MM** | GRIFFE: **VELO VLG-519A** | BREMSHEBEL: **SHIMANO ALTUS BL-M365** | BREMSSCHEIBEN V/H: **SHIMANO RT-56S 160MM** | SCHALTHEBEL: **SHIMANO ACERA SL-M3000 3X9S** | SATTELSTÜTZE: **KALU SP-509 27,2X300MM** | KURBELSET: **SUNTOUR XCM-T418 OC 48-36-26T 170/175MM** | INNENLAGER: **SHIMANO BB-ES300 OCTALINK 113MM** | KASETTE/ZAHNKRANZ: **SHIMANO ACERA CS-HG201 11-32T 9S** | KETTE: **SHIMANO CN-HG53 9S** | FELGEN: **RODI EXCALIBUR XC 28” , 32H** | VORDERNABE: **SHIMANO DH-3D32 QR 32H** | HINTERNABE: **FORMULA DC-22 QR 32H** | SPEICHEN: **SAPIM STAINLESS BLACK** | GEPÄCKTRÄGER: **MASSLOAD CL-550** | SCHUTZBLECH: **SKS** | KETTENSCHUTZ: **-** | PEDAL: **XERAMA SP-811 ALU W/ CATEYE**

ALBOIN 300 PRO 28”

RAHMEN	**6061 ALU**
RAHMEN GRÖSSE	**48, 52, 56CM**
LAUFRAD GRÖSSE	**28"**
GABEL	**SUNTOUR NEX DS 700C HLO 63MM**
GANG	**24**
GEWICHT	**17,2 KG**

BREMSE	**SHIMANO ALTUS BR-M315**
UMWERFER	**SHIMANO TY FD-TY710 TOP SWING DUAL PULL 31,8MM**
SCHALTWERK	**SHIMANO ALIVIO RD-T4000 SGS**
REIFEN	**WTB/FREEDOM WEDGE 700X38C W/ REFELCTIVE TAPE**
SATTEL	**SELLE ROYAL ALPINE HRC**
BELEUCHTUNG	**AXA PICO15 / SLIM W/ STANDLICHT**

ARTIKEL NUMMER
30190340

FARBE
30190340A

STEUERSATZ: **FSA TH807ST THREADED 1 1/8”** | VORBAU: **GEPIDA MTS-C297 EXT: 110MM BB: 25,4MM** | LENKER: **GEPIDA ALU AL-155TP W: 640MM BB: 25,4MM** | GRIFFE: **VELO VLG-519A** | BREMSHEBEL: **SHIMANO ALTUS BL-M315** | BREMSSCHEIBEN V/H: **SHIMANO RT-26S 160MM** | SCHALTHEBEL: **SHIMANO ALTUS SL-M310 3X8S** | SATTELSTÜTZE: **KALU SP-509 27,2X300MM** | KURBELSET: **SUNTOUR XCC-T208 48-38-28T 170/175MM** | INNENLAGER: **SHIMANO BB-UN100-K 122,5MM** | KASETTE/ZAHNKRANZ: **SHIMANO ALTUS CS-HG31 11-32T 8S** | KETTE: **KMC Z72 8S** | FELGEN: **BERETTA DISC25 622X19** | VORDERNABE: **SHIMANO DH-3D32 QR 32H** | HINTERNABE: **FORMULA DC-22 QR 32H** | SPEICHEN: **SAPIM STAHL BLACK** | GEPÄCKTRÄGER: **MASSLOAD CL550** | SCHUTZBLECH: **SKS** | KETTENSCHUTZ: | PEDAL: **XERAMA SP-940 PP/STAHL W/ CATYE**

ALBOIN 300 28”

RAHMEN	**6061 ALU**
RAHMEN GRÖSSE	**48, 52, 56CM**
LAUFRAD GRÖSSE	**28"**
GABEL	**SUNTOUR CR8 700C 50MM HL**
GANG	**24**
GEWICHT	**17,9 KG**

BREMSE	**SHIMANO ALIVIO BR-T4000 V-BREMSE**
UMWERFER	**SHIMANO TY FD-TY710 TOP SWING DUAL PULL 31,8MM**
SCHALTWERK	**SHIMANO ALIVIO RD-T4000 SGS**
REIFEN	**WTB/FREEDOM WEDGE 700X38C W/ REFELCTIVE TAPE**
SATTEL	**SELLE ROYAL ALPINE HRC**
BELEUCHTUNG	**AXA PICO15 / SLIM W/ STANDLICHT**

ARTIKEL NUMMER
30190330

FARBE

30190330A

30190330B

STEUERSATZ: **FSA TH807ST THREADED 1 1/8”** | VORBAU: **GEPIDA MTS-C297 EXT: 110MM BB: 25,4MM** | LENKER: **GEPIDA ALU AL-155TP W: 640MM BB: 25,4MM** | GRIFFE: **VELO VLG-519A** | BREMSHEBEL: **SHIMANO ALTUS ST-EF510 4FINGER** | BREMSSCHEIBEN V/H: **-** | SCHALTHEBEL: **SHIMANO ALTUS ST-EF510 3X8S** | SATTELSTÜTZE: **KALU SP-509 27,2X300MM** | KURBELSET: **SUNTOUR XCC-T208 48-38-28T 170/175MM** | INNENLAGER: **SHIMANO BB-UN100-K 122,5MM** | KASETTE/ZAHNKRANZ: **SHIMANO ALTUS CS-HG31 11-32T 8S** | KETTE: **KMC Z72 8S** | FELGEN: **RODI SKORPION CNC 28” 32H** | VORDERNABE: **SHIMANO DH-C3000-3N 6V 3W 32H** | HINTERNABE: **FORMULA FM32 QR 32H** | SPEICHEN: **SAPIM STAHL BLACK** | GEPÄCKTRÄGER: **MASSLOAD CL-550** | SCHUTZBLECH: **SKS** | KETTENSCHUTZ: **-** | PEDAL: **XERAMA SP-940 PP/STAHL W/ CATYE**

ALBOIN 300 28”

RAHMEN	**6061 ALU**
RAHMEN GRÖSSE	**44, 48, 52CM**
LAUFRAD GRÖSSE	**28"**
GABEL	**SUNTOUR CR8 700C 50MM HL**
GANG	**24**
GEWICHT	**17,9 KG**

BREMSE	**SHIMANO ALIVIO BR-T4000 V-BREMSE**
UMWERFER	**SHIMANO TY FD-TY710 TOP SWING DUAL PULL 31,8MM**
SCHALTWERK	**SHIMANO ALIVIO RD-T4000 SGS**
REIFEN	**WTB/FREEDOM WEDGE 700X38C W/ REFELCTIVE TAPE**
SATTEL	**SELLE ROYAL ALPINE DRC**
BELEUCHTUNG	**AXA PICO15 / SLIM W/ STANDLICHT**

ARTIKEL NUMMER
30190336

FARBE

30190336A

30190336B

STEUERSATZ: **FSA TH807ST THREADED 1 1/8”** | VORBAU: **GEPIDA MTS-C297 EXT: 110MM BB: 25,4MM** | LENKER: **GEPIDA ALU AL-155TP W: 640MM BB: 25,4MM** | GRIFFE: **VELO VLG-519A** | BREMSHEBEL: **SHIMANO ALTUS ST-EF510 4FINGER** | BREMSSCHEIBEN V/H: **-** | SCHALTHEBEL: **SHIMANO ALTUS ST-EF510 3X8S** | SATTELSTÜTZE: **KALU SP-509 27,2X300MM** | KURBELSET: **SUNTOUR XCC-T208 48-38-28T 170/175MM** | INNENLAGER: **SHIMANO BB-UN100-K 122,5MM** | KASETTE/ZAHNKRANZ: **SHIMANO ALTUS CS-HG31 11-32T 8S** | KETTE: **KMC Z72 8S** | FELGEN: **RODI SKORPION CNC 28” 32H** | VORDERNABE: **SHIMANO DH-C3000-3N 6V 3W 32H** | HINTERNABE: **FORMULA FM32 QR 32H** | SPEICHEN: **SAPIM STAHL BLACK** | GEPÄCKTRÄGER: **MASSLOAD CL-550** | SCHUTZBLECH: **SKS** | KETTENSCHUTZ: **-** | PEDAL: **XERAMA SP-940 PP/STAHL W/ CATYE**

ALBOIN 300 28”

RAHMEN	6061 ALU
RAHMEN GRÖSSE	45, 50, 55CM
LAUFRAD GRÖSSE	28"
GABEL	SUNTOUR CR8 700C 50MM HL
GANG	24
GEWICHT	17,9 KG

BREMSE	SHIMANO ALIVIO BR-T4000 V-BREMSE
UMWERFER	SHIMANO TY FD-TY710 TOP SWING DUAL PULL 31,8MM
SCHALTWERK	SHIMANO ALIVIO RD-T4000 SGS
REIFEN	WTB/FREEDOM WEDGE 700X38C W/ REFELCTIVE TAPE
SATTEL	SELLE ROYAL ALPINE DRC
BELEUCHTUNG	AXA PICO15 / SLIM W/ STANDLICHT

ARTIKEL NUMMER
30190335

FARBE

30190335A | 30190335B

STEUERSATZ: **FSA TH807ST THREADED 1 1/8”** | VORBAU: **GEPIDA MTS-C297 EXT: 110MM BB: 25,4MM** | LENKER: **GEPIDA ALU AL-155TP W: 640MM BB: 25,4MM** | GRIFFE: **VELO VLG-519A** | BREMSHEBEL: **SHIMANO ALTUS ST-EF510 4FINGER** | BREMSSCHEIBEN V/H: **-** | SCHALTHEBEL: **SHIMANO ALTUS ST-EF510 3X8S** | SATTELSTÜTZE: **KALU SP-509 27,2X300MM** | KURBELSET: **SUNTOUR XCC-T208 48-38-28T 170/175MM** | INNENLAGER: **SHIMANO BB-UN100-K 122,5MM** | KASETTE/ZAHNKRANZ: **SHIMANO ALTUS CS-HG31 11-32T 8S** | KETTE: **KMC Z72 8S** | FELGEN: **RODI SKORPION CNC 28” 32H** | VORDERNABE: **SHIMANO DH-C3000-3N 6V 3W 32H** | HINTERNABE: **FORMULA FM32 QR 32H** | SPEICHEN: **SAPIM STAHL BLACK** | GEPÄCKTRÄGER: **MASSLOAD CL-550** | SCHUTZBLECH: **SKS** | KETTENSCHUTZ: **-** | PEDAL: **XERAMA SP-940 PP/STAHL W/ CATYE**

ALBOIN 200 PRO 28”

RAHMEN	6061 ALU
RAHMEN GRÖSSE	48, 52, 56CM
LAUFRAD GRÖSSE	28"
GABEL	SUNTOUR M3010 700C 63MM
GANG	21
GEWICHT	17,2 KG

BREMSE	GEPIDA TX-117 V-BREMSE
UMWERFER	SHIMANO TY FD-TY510 TOP SWING DUAL PULL 31,8MM
SCHALTWERK	SHIMANO ACERA RD-M360 SGS 7/8S
REIFEN	WTB/FREEDOM SCORCHER 700X38C
SATTEL	SELLE ROYAL ALPINE HRC
BELEUCHTUNG	AXA ECHO15 / X-RAY W/ STANDLICHT

ARTIKEL NUMMER
30190320

FARBE

30190320A | 30190320B

STEUERSATZ: **FSA TH807ST THREADED 1 1/8”** | VORBAU: **GEPIDA MQ-417 EXT: 80MM BB: 25,4MM** | LENKER: **GEPIDA STAHL 155TP W: 640MM RISE: 30MM BB: 25,4MM** | GRIFFE: **VELO VLG-519A** | BREMSHEBEL: **SHIMANO ST-EF 41** | BREMSSCHEIBEN V/H: **-** | SCHALTHEBEL: **SHIMANO ST-EF 41 3X7S** | SATTELSTÜTZE: **GEPIDA ALU SP-C207 27,2X300MM** | KURBELSET: **SUNTOUR XCC-T208 48-38-28T 170/175MM** | INNENLAGER: **SHIMANO BB-UN100 122,5MM** | KASETTE/ZAHNKRANZ: **SHIMANO MF-TZ500 14-28T 7S** | KETTE: **KMC Z50** | FELGEN: **BERETTA MT240E 28” 36H** | VORDERNABE: **SHIMANO DH-C3000-3N 6V 3W 36H** | HINTERNABE: **FORMULA FM31 36H** | SPEICHEN: **STAHL** | GEPÄCKTRÄGER: **STAHL** | SCHUTZBLECH: **ORION BLACK** | KETTENSCHUTZ: **-** | PEDAL: **XERAMA SP872N PP**

ALBOIN 200 PRO 28”

RAHMEN	**6061 ALU**
RAHMEN GRÖSSE	**44, 48, 52CM**
LAUFRAD GRÖSSE	**28"**
GABEL	**SUNTOUR M3010 700C 63MM**
GANG	**21**
GEWICHT	**17,2 KG**

BREMSE	**GEPIDA TX-117 V-BREMSE**
UMWERFER	**SHIMANO TY FD-TY510 TOP SWING DUAL PULL 31,8MM**
SCHALTWERK	**SHIMANO ACERA RD-M360 SGS 7/8S**
REIFEN	**WTB/FREEDOM SCORCHER 700X38C**
SATTEL	**SELLE ROYAL ALPINE DRC**
BELEUCHTUNG	**AXA ECHO15 / X-RAY W/ STANDLICHT**

ARTIKEL NUMMER
30190326

FARBE
30190326A **30190326B**

STEUERSATZ: **FSA TH807ST THREADED 1 1/8”** | VORBAU: **GEPIDA MQ-417 EXT: 80MM BB: 25,4MM** | LENKER: **GEPIDA STAHL 155TP W: 640MM RISE: 30MM BB: 25,4MM** | GRIFFE: **VELO VLG-519A** | BREMSHEBEL: **SHIMANO ST-EF 41** | BREMSSCHEIBEN V/H: **-** | SCHALTHEBEL: **SHIMANO ST-EF 41 3X7S** | SATTELSTÜTZE: **GEPIDA ALU SP-C207 27,2X300MM** | KURBELSET: **SUNTOUR XCC-T208 48-38-28T 170/175MM** | INNENLAGER: **SHIMANO BB-UN100 122,5MM** | KASSETTE/ZAHNKRANZ: **SHIMANO MF-TZ500 14-28T 7S** | KETTE: **KMC Z50** | FELGEN: **BERETTA MT240E 28” 36H** | VORDERNABE: **SHIMANO DH-C3000-3N 6V 3W 36H** | HINTERNABE: **FORMULA FM31 36H** | SPEICHEN: **STAHL** | GEPÄCKTRÄGER: **STAHL** | SCHUTZBLECH: **ORION BLACK** | KETTENSCHUTZ: **-** | PEDAL: **XERAMA SP872N PP**

ALBOIN 200 28”

RAHMEN	**6061 ALU**
RAHMEN GRÖSSE	**M: 48, 52, 56 CM L: 44, 48, 52 CM**
LAUFRAD GRÖSSE	**28"**
GABEL	**ZOOM ENJOY 123 E 40 MM**
GANG	**21**
GEWICHT	**17,3 KG**

BREMSE	**GEPIDA TX-117 V-BREMSE**
UMWERFER	**SHIMANO TY FD-TY510 TOP SWING DUAL PULL 31,8MM**
SCHALTWERK	**SHIMANO TY RD-TY300D**
REIFEN	**WTB/FREEDOM SCORCHER 700X38C**
SATTEL	**SELLE ROYAL ALPINE HRC**
BELEUCHTUNG	**BÜCHEL UNILED 15 / AXA X-RAY W/ STANDLICHT**

ARTIKEL NUMMER
30190310

FARBE
30190310A **30190310B**

STEUERSATZ: **FSA TH807ST THREADED 1 1/8”** | VORBAU: **GEPIDA MQ-417 EXT: 80MM BB: 25,4MM** | LENKER: **GEPIDA STAHL 155TP W: 640MM RISE: 30MM BB: 25,4MM** | GRIFFE: **VELO VLG-207 KRATON** | BREMSHEBEL: **SHIMANO ST-EF 41** | BREMSSCHEIBEN V/H: **-** | SCHALTHEBEL: **SHIMANO ST-EF 41 3X7S** | SATTELSTÜTZE: **GEPIDA ALU SP-C207 27,2X300MM** | KURBELSET: **PROWHELL A541 28-38-48/170 MM** | INNENLAGER: **PROWHEEL A541 48-38-28T 170MM** | KASSETTE/ZAHNKRANZ: **SHIMANO MF-TZ500 14-28T 7S** | KETTE: **KMC Z50** | FELGEN: **BERETTA MT240E 28” 36H** | VORDERNABE: **SHIMANO DH-C3000-3N 6V 3W 36H** | HINTERNABE: **FORMULA FM31 36H** | SPEICHEN: **STAHL** | GEPÄCKTRÄGER: **STAHL** | SCHUTZBLECH: **ORION BLACK** | KETTENSCHUTZ: **-** | PEDAL: **XERAMA SP872N PP**

ALBOIN 200 28”

RAHMEN	**6061 ALU**
RAHMEN GRÖSSE	**44, 48, 52CM**
LAUFRAD GRÖSSE	**28"**
GABEL	**ZOOM ENJOY 123 E 40 MM**
GANG	**21**
GEWICHT	**17,3 KG**

BREMSE	**GEPIDA TX-117 V-BREMSE**
UMWERFER	**SHIMANO TY FD-TY510 TOP SWING DUAL PULL 31,8MM**
SCHALTWERK	**SHIMANO TY RD-TY300D**
REIFEN	**WTB/FREEDOM SCORCHER 700X38C**
SATTEL	**SELLE ROYAL ALPINE DRC**
BELEUCHTUNG	**BÜCHEL UNILED 15 / AXA X-RAY W/ STANDLICHT**

ARTIKEL NUMMER
30190316

FARBE

30190316A	**30190316B**
	30190316C

STEUERSATZ: **FSA TH807ST THREADED 1 1/8”** | VORBAU: **GEPIDA MQ-417 EXT: 80MM BB: 25,4MM** | LENKER: **GEPIDA STAHL 155TP W: 640MM RISE: 30MM BB: 25,4MM** | GRIFFE: **VELO VLG-207 KRATON** | BREMSHEBEL: **SHIMANO ST-EF 41** | BREMSSCHEIBEN V/H: **-** | SCHALTHEBEL: **SHIMANO ST-EF 41 3X7S** | SATTELSTÜTZE: **GEPIDA ALU SP-C207 27,2X300MM** | KURBELSET: **PROWHELL A541 28-38-48/170 MM** | INNENLAGER: **PROWHEEL A541 48-38-28T 170MM** | KASETTE/ZAHNKRANZ: **SHIMANO MF-TZ500 14-28T 7S** | KETTE: **KMC Z50** | FELGEN: **BERETTA MT240E 28” 36H** | VORDERNABE: **SHIMANO DH-C3000-3N 6V 3W 36H** | HINTERNABE: **FORMULA FM31 36H** | SPEICHEN: **STAHL** | GEPÄCKTRÄGER: **STAHL** | SCHUTZBLECH: **ORION BLACK** | KETTENSCHUTZ: **-** | PEDAL: **XERAMA SP872N PP**

ALBOIN 100 28”

RAHMEN	**STAHL**
RAHMEN GRÖSSE	**52, 56CM**
LAUFRAD GRÖSSE	**28"**
GABEL	**STAHL**
GANG	**21**
GEWICHT	**17,2 KG**

BREMSE	**GEPIDA TX-117 V-BREMSE**
UMWERFER	**SHIMANO TY FD-TY510 TOP SWING DUAL PULL 28,6MM**
SCHALTWERK	**SHIMANO TY RD-TY300D**
REIFEN	**WTB/FREEDOM SCORCHER 700X38C**
SATTEL	**SELLE ROYAL ALPINE HRC**
BELEUCHTUNG	**BÜCHEL KB 50/75 HALOGEN / X-RAY W/ STANDLICHT**

ARTIKEL NUMMER
30190300

FARBE

30190300A	**30190300B**
	30190300C

STEUERSATZ: **STAHL BLACK** | VORBAU: **GEPIDA LS120 EXT: 80MM BB: 25,4MM** | LENKER: **GEPIDA STAHL 155TP W: 640MM RISE: 30MM BB: 25,4MM** | GRIFFE: **VELO VLG-207 KRATON** | BREMSHEBEL: **LOGAN 327AE ALU 4 FINGER** | BREMSSCHEIBEN V/H: **-** | SCHALTHEBEL: **SHIMANO TY SL-RS35 REVOSHIFT 3X7S** | SATTELSTÜTZE: **GEPIDA SP-501S STAHL 25,4X300MM** | KURBELSET: **PROWHEEL A541 48-38-28T 170MM** | INNENLAGER: **THUN BASIC PLUS 128MM** | KASETTE/ZAHNKRANZ: **SHIMANO MF-TZ500 14-28T 7S** | KETTE: **KMC Z50** | FELGEN: **BERETTA MT240E 28” 36H** | VORDERNABE: **FORMULA FM21 36H** | HINTERNABE: **FORMULA FM31 36H** | SPEICHEN: **STAHL** | GEPÄCKTRÄGER: **STAHL** | SCHUTZBLECH: **ORION BLACK** | KETTENSCHUTZ: **-** | PEDAL: **XERAMA SP872N PP**

ALBOIN 100 28”

RAHMEN	**STAHL**
RAHMEN GRÖSSE	**46CM**
LAUFRAD GRÖSSE	**28"**
GABEL	**STAHL**
GANG	**21**
GEWICHT	**17,2 KG**

BREMSE	**GEPIDA TX-117 V-BREMSE**
UMWERFER	**SHIMANO TY FD-TY510 TOP SWING DUAL PULL 28,6MM**
SCHALTWERK	**SHIMANO TY RD-TY300D**
REIFEN	**WTB/FREEDOM SCORCHER 700X38C**
SATTEL	**SELLE ROYAL ALPINE DRC**
BELEUCHTUNG	**BÜCHEL KB 50/75 HALOGEN / X-RAY W/ STANDLICHT**

ARTIKEL NUMMER
30190306

FARBE

30190306A	**30190306B**
	30190306C

STEUERSATZ: **STAHL BLACK** | VORBAU: **GEPIDA LS120 EXT: 80MM BB: 25,4MM** | LENKER: **GEPIDA STAHL 155TP W: 640MM RISE: 30MM BB: 25,4MM** | GRIFFE: **VELO VLG-207 KRATON** | BREMSHEBEL: **LOGAN 327AE ALU 4 FINGER** | BREMSSCHEIBEN V/H: **-** | SCHALTHEBEL: **SHIMANO TY SL-RS35 REVOSHIFT 3X7S** | SATTELSTÜTZE: **GEPIDA SP-501S STAHL 25,4X300MM** | KURBELSET: **PROWHEEL A541 48-38-28T 170MM** | INNENLAGER: **THUN BASIC PLUS 128MM** | KASSETTE/ZAHNKRANZ: **SHIMANO MF-TZ500 14-28T 7S** | KETTE: **KMC Z50** | FELGEN: **BERETTA MT240E 28" 36H** | VORDERNABE: **FORMULA FM21 36H** | HINTERNABE: **FORMULA FM31 36H** | SPEICHEN: **STAHL** | GEPÄCKTRÄGER: **STAHL** | SCHUTZBLECH: **ORION BLACK** | KETTENSCHUTZ: **-** | PEDAL: **XERAMA SP872N PP**

CROSS FAHRRÄDER

ALBOIN 900 CRS 28”

RAHMEN	**GEPIDA HYDROFORMING - 6061 ALU**	BREMSE	**SHIMANO ACERA BR-M395**
RAHMEN GRÖSSE	**48, 52, 56CM**	UMWERFER	**SHIMANO DEORE FD-T6000 TOP SWING DUAL PULL 31,8MM**
LAUFRAD GRÖSSE	**28"**	SCHALTWERK	**SHIMANO XT RDT8000 SGS SHADOW**
GABEL	**SUNTOUR NCX-D 700C LO 63MM**	REIFEN	**SCHWALBE SPICER 40-622 W/ REFLECTIVE TAPE**
GANG	**30**	SATTEL	**SELLE ROYAL DARDO GEL HRC**
GEWICHT	**14,2 KG**	BELEUCHTUNG	-

ARTIKEL NUMMER
30190290

FARBE
30190290A

STEUERSATZ: **FSA NO.11N** | VORBAU: **GEPIDA/TRANZX JDST-58A EXT: 80/90/100MM** | LENKER: **GEPIDA ALU MTB AL-118 600MM BB: 31,8MM** | GRIFFE: **VELO VLG-1185D3** | BREMSHEBEL: **SHIMANO ACERA BL-M425** | BREMSSCHEIBEN V/H: **SHIMANO RT-56S 180MM** | SCHALTHEBEL: **SHIMANO LX SL-T670 3X10S** | SATTELSTÜTZE: **GEPIDA ALU SP-226 27.2X300 MM** | KURBELSET: **SHIMANO LX FC-T551 48-36-26T 170/175MM** | INNENLAGER: **SHIMANO SM-BB52 INTEGRATED** | KASETTE/ZAHNKRANZ: **SHIMANO TIAGRA CS-HG500-10 11-34T 10S** | KETTE: **SHIMANO DEORE CN-HG54 10S** | FELGEN: **RODI EXCALIBUR XC 28” , 32H** | VORDERNABE: **FORMULA DC-20LW QR 32H** | HINTERNABE: **FORMULA DC-22W QR 32H** | SPEICHEN: **SAPIM STAINLESS BLACK** | GEPÄCKTRÄGER: **-** | SCHUTZBLECH: **-** | KETTENSCHUTZ: **-** | PEDAL: **XERAMA SP-610 ALU W/ CATEYE**

ALBOIN 700 CRS 28”

RAHMEN	**GEPIDA HYDROFORMING - 6061 ALU**	BREMSE	**SHIMANO ACERA BR-M396**
RAHMEN GRÖSSE	**48, 52, 56CM**	UMWERFER	**SHIMANO DEORE FD-T6000 TOP SWING DUAL PULL 31,8MM**
LAUFRAD GRÖSSE	**28"**	SCHALTWERK	**SHIMANO LX RD-T670 SGS 10S**
GABEL	**SUNTOUR NCX-D 700C LO 63MM**	REIFEN	**SCHWALBE SMART SAM 700X40C**
GANG	**30**	SATTEL	**SELLE ROYAL DARDO GEL HRC**
GEWICHT	**14,1 KG**	BELEUCHTUNG	-

ARTIKEL NUMMER
30190270

FARBE
30190270A

STEUERSATZ: **FSA NO.11N** | VORBAU: **GEPIDA/TRANZX JDST-58A EXT: 70/80/90MM** | LENKER: **GEPIDA ALU MTB AL-118 600MM BB: 31,8MM** | GRIFFE: **VELO VLG-1185D3** | BREMSHEBEL: **SHIMANO ACERA BL-M395** | BREMSSCHEIBEN V/H: **SHIMANO RT-56S 180MM** | SCHALTHEBEL: **SHIMANO DEORE SL-T6000 3X10S** | SATTELSTÜTZE: **GEPIDA ALU SP-226 27.2X300 MM** | KURBELSET: **SHIMANO DEORE FC-T521 48-36-26T 170/175MM** | INNENLAGER: **SHIMANO BB-ES300 OCTALINK 121MM** | KASETTE/ZAHNKRANZ: **SHIMANO TIAGRA CS-HG500-10 11-34T 10S** | KETTE: **SHIMANO DEORE CN-HG54 10S** | FELGEN: **RODI EXCALIBUR XC 28” , 32H** | VORDERNABE: **FORMULA DC-20LW QR 32H** | HINTERNABE: **FORMULA DC-22W QR 32H** | SPEICHEN: **SAPIM STAINLESS BLACK** | GEPÄCKTRÄGER: **-** | SCHUTZBLECH: **-** | KETTENSCHUTZ: **-** | PEDAL: **XERAMA SP-610 ALU W/ CATEYE**

ALBOIN 500 CRS 28”

RAHMEN	**GEPIDA HYDROFORMING - 6061 ALU**
RAHMEN GRÖSSE	**48, 52, 56CM**
LAUFRAD GRÖSSE	**28"**
GABEL	**SUNTOUR NEX DS 700C HLO 63MM**
GANG	**27**
GEWICHT	**15,1 KG**

BREMSE	**SHIMANO ALTUS BR-M365**
UMWERFER	**SHIMANO ACERA FD-T3000 TOP SWING DUAL PULL 31,8MM**
SCHALTWERK	**SHIMANO DEORE RD-M592 SHADOW**
REIFEN	**SCHWALBE CX COMP 40-622**
SATTEL	**SELLE ROYAL DARDO HRC**
BELEUCHTUNG	-

ARTIKEL NUMMER
30190250

FARBE
30190250A

STEUERSATZ: **FSA NO.11N** | VORBAU: **GEPIDA/TRANZX JDST-58A EXT: 80/90/100MM** | LENKER: **GEPIDA ALU MTB AL-118 600MM BB: 31,8MM** | GRIFFE: **VELO VLG-1185D3** | BREMSHEBEL: **SHIMANO ALTUS BL-M365** | BREMSSCHEIBEN V/H: **SHIMANO RT-56S 160MM** | SCHALTHEBEL: **SHIMANO ACERA SL-M3000 3X9S** | SATTELSTÜTZE: **GEPIDA ALU SP-226 27.2X300 MM** | KURBELSET: **SUNTOUR XCM-T418 OC 48-36-26T 170/175MM** | INNENLAGER: **SHIMANO BB-ES300 OCTALINK 113MM** | KASETTE/ZAHNKRANZ: **SHIMANO ACERA CS-HG201 11-32T 9S** | KETTE: **SHIMANO CN-HG53 9S** | FELGEN: **RODI EXCALIBUR XC 28" , 32H** | VORDERNABE: **FORMULA DC-20 QR 32H** | HINTERNABE: **FORMULA DC-22 QR 32H** | SPEICHEN: **SAPIM STAINLESS BLACK** | GEPÄCKTRÄGER: **-** | SCHUTZBLECH: **-** | KETTENSCHUTZ: **-** | PEDAL: **XERAMA SP-610 ALU W/ CATEYE**

ALBOIN 300 PRO CRS 28”

RAHMEN	**6061 ALU**
RAHMEN GRÖSSE	**48, 52, 56CM**
LAUFRAD GRÖSSE	**28"**
GABEL	**SUNTOUR NEX 700C HLO 63MM**
GANG	**24**
GEWICHT	**14,9 KG**

BREMSE	**SHIMANO ALTUS BR-M315**
UMWERFER	**SHIMANO TY FD-TY710 TOP SWING DUAL PULL 34,9MM**
SCHALTWERK	**SHIMANO ALIVIO RD-T4000 SGS**
REIFEN	**WTB/FREEDOM WEDGE 700X38C**
SATTEL	**SELLE ROYAL ALPINE HRC**
BELEUCHTUNG	-

ARTIKEL NUMMER
30190240

FARBE
30190240A

STEUERSATZ: **FSA NO.11Q** | VORBAU: **KALU ASDC1 EXT: 90MM** | LENKER: **GEPIDA ALU AL-118 W: 600MM BB: 31,8MM** | GRIFFE: **VELO VLG-1185D3** | BREMSHEBEL: **SHIMANO ALTUS BL-M315** | BREMSSCHEIBEN V/H: **SHIMANO RT-26S 160MM** | SCHALTHEBEL: **SHIMANO ALTUS SL-M310 3X8S** | SATTELSTÜTZE: **GEPIDA ALU SP-C207 27,2X300MM** | KURBELSET: **SUNTOUR XCC-T208 48-38-28T 170/175MM** | INNENLAGER: **SHIMANO BB-UN100 122,5MM** | KASETTE/ZAHNKRANZ: **SHIMANO ALTUS CS-HG31 11-32T 8S** | KETTE: **KMC Z72 8S** | FELGEN: **BERETTA DISC25 622X19** | VORDERNABE: **FORMULA DC-20 QR 32H** | HINTERNABE: **FORMULA DC-22 QR 32H** | SPEICHEN: **SAPIM STAHL BLACK** | GEPÄCKTRÄGER: **-** | SCHUTZBLECH: **-** | KETTENSCHUTZ: **-** | PEDAL: **XERAMA SP-940 PP/STAHL W/ CATYE**

ALBOIN 300 CRS 28”

RAHMEN	**6061 ALU**
RAHMEN GRÖSSE	**48, 52, 56CM**
LAUFRAD GRÖSSE	**28"**
GABEL	**SUNTOUR CR8 700C 50MM HLO**
GANG	**24**
GEWICHT	**14,3 KG**

BREMSE	**SHIMANO ALIVIO BR-T4000 V-BREMSE**
UMWERFER	**SHIMANO TY FD-TY710 TOP SWING DUAL PULL 34,9MM**
SCHALTWERK	**SHIMANO ALIVIO RD-T4000 SGS**
REIFEN	**WTB/FREEDOM WEDGE 700X38C**
SATTEL	**SELLE ROYAL ALPINE HRC**
BELEUCHTUNG	-

ARTIKEL NUMMER
30190230

FARBE

	30190230A
	30190230B

STEUERSATZ: **FSA NO.11Q** | VORBAU: **KALU ASDC1 EXT: 90MM** | LENKER: **GEPIDA ALU AL-118 W: 600MM BB: 31,8MM** | GRIFFE: **VELO VLG-1185D3** | BREMSHEBEL: **SHIMANO ALTUS ST-EF510 2FINGER** | BREMSSCHEIBEN V/H: **-** | SCHALTHEBEL: **SHIMANO ALTUS ST-EF510 3X8S** | SATTELSTÜTZE: **GEPIDA ALU SP-C207 27,2X300MM** | KURBELSET: **SUNTOUR XCC-T208 48-38-28T 170/175MM** | INNENLAGER: **SHIMANO BB-UN100 122,5MM** | KASSETTE/ZAHNKRANZ: **SHIMANO ALTUS CS-HG31 11-32T 8S** | KETTE: **KMC Z72 8S** | FELGEN: **RODI SKORPION CNC 28" 32H** | VORDERNABE: **FORMULA FM21 QR 32H** | HINTERNABE: **FORMULA RB30 QR 32H** | SPEICHEN: **SAPIM STAHL BLACK** | GEPÄCKTRÄGER: **-** | SCHUTZBLECH: **-** | KETTENSCHUTZ: **-** | PEDAL: **XERAMA SP-940 PP/STAHL W/ CATYE**

ALBOIN 300 CRS 28”

RAHMEN	**6061 ALU**
RAHMEN GRÖSSE	**44, 48, 52CM**
LAUFRAD GRÖSSE	**28"**
GABEL	**SUNTOUR CR8 700C 50MM HLO**
GANG	**24**
GEWICHT	**14,3 KG**

BREMSE	**SHIMANO ALIVIO BR-T4000 V-BREMSE**
UMWERFER	**SHIMANO TY FD-TY710 TOP SWING DUAL PULL 34,9MM**
SCHALTWERK	**SHIMANO ALIVIO RD-T4000 SGS**
REIFEN	**WTB/FREEDOM WEDGE 700X38C**
SATTEL	**SELLE ROYAL ALPINE DRC**
BELEUCHTUNG	-

ARTIKEL NUMMER
30190236

FARBE

	30190236A

STEUERSATZ: **FSA NO.11Q** | VORBAU: **KALU ASDC1 EXT: 75MM** | LENKER: **GEPIDA ALU AL-118 W: 600MM BB: 31,8MM** | GRIFFE: **VELO VLG-1185D3** | BREMSHEBEL: **SHIMANO ALTUS ST-EF510 2FINGER** | BREMSSCHEIBEN V/H: **-** | SCHALTHEBEL: **SHIMANO ALTUS ST-EF510 3X8S** | SATTELSTÜTZE: **GEPIDA ALU SP-C207 27,2X300MM** | KURBELSET: **SUNTOUR XCC-T208 48-38-28T 170/175MM** | INNENLAGER: **SHIMANO BB-UN100 122,5MM** | KASSETTE/ZAHNKRANZ: **SHIMANO ALTUS CS-HG31 11-32T 8S** | KETTE: **KMC Z72 8S** | FELGEN: **RODI SKORPION CNC 28" 32H** | VORDERNABE: **FORMULA FM21 QR 32H** | HINTERNABE: **FORMULA RB30 QR 32H** | SPEICHEN: **SAPIM STAHL BLACK** | GEPÄCKTRÄGER: **-** | SCHUTZBLECH: **-** | KETTENSCHUTZ: **-** | PEDAL: **XERAMA SP-940 PP/STAHL W/ CATYE**

ALBOIN 200 PRO CRS 28”

RAHMEN	**6061 ALU**
RAHMEN GRÖSSE	**48, 52, 56CM**
LAUFRAD GRÖSSE	**28"**
GABEL	**SUNTOUR M3010 700C 63MM**
GANG	**21**
GEWICHT	**14,8 KG**

BREMSE	**GEPIDA V-BREMSE TX-117**
UMWERFER	**SHIMANO TY FD-TY510 TOP SWING DUAL PULL 34,9MM**
SCHALTWERK	**SHIMANO ACERA RD-M360 SGS 7/8S**
REIFEN	**WTB/FREEDOM WEDGE 700X38C**
SATTEL	**SELLE ROYAL ALPINE HRC**
BELEUCHTUNG	-

ARTIKEL NUMMER
30190220

FARBE

30190220A

STEUERSATZ: **FSA TH807ST THREADED 1 1/8”** | VORBAU: **GEPIDA MQ-417 EXT: 80MM BB: 25,4MM** | LENKER: **GEPIDA CROSS STAHL W: 600MM RISE: 30MM BB: 25,4MM** | GRIFFE: **VELO VLG-207 KRATON** | BREMSHEBEL: **SHIMANO ST-EF 41** | BREMSSCHEIBEN V/H: **-** | SCHALTHEBEL: **SHIMANO ST-EF 41 3X7S** | SATTELSTÜTZE: **GEPIDA ALU SP-C207 27,2X300MM** | KURBELSET: **SUNTOUR XCC-T208 48-38-28T 170/175MM** | INNENLAGER: **SHIMANO BB-UN100 122,5MM** | KASETTE/ZAHNKRANZ: **SHIMANO MF-TZ500 14-28T 7S** | KETTE: **KMC Z50** | FELGEN: **BERETTA MT240E 28” 36H** | VORDERNABE: **FORMULA FM21 36H** | HINTERNABE: **FORMULA FM31 36H** | SPEICHEN: **STAHL** | GEPÄCKTRÄGER: **-** | SCHUTZBLECH: **-** | KETTENSCHUTZ: **-** | PEDAL: **XERAMA SP872N PP**

ALBOIN 200 CRS 28”

RAHMEN	**6061 ALU**
RAHMEN GRÖSSE	**48, 52, 56CM**
LAUFRAD GRÖSSE	**28"**
GABEL	**ZOOM ENJOY 123E 40 MM**
GANG	**21**
GEWICHT	**15,1 KG**

BREMSE	**GEPIDA V-BREMSE TX-117**
UMWERFER	**SHIMANO TY FD-TY510 TOP SWING DUAL PULL 34,9MM**
SCHALTWERK	**SHIMANO TY RD-TY300D**
REIFEN	**WTB/FREEDOM WEDGE 700X38C**
SATTEL	**SELLE ROYAL ALPINE HRC**
BELEUCHTUNG	-

ARTIKEL NUMMER
30190210

FARBE

30190210A

30190210B

STEUERSATZ: **FSA TH807ST THREADED 1 1/8”** | VORBAU: **GEPIDA MQ-417 EXT: 80MM BB: 25,4MM** | LENKER: **GEPIDA CROSS STAHL W: 600MM RISE: 30MM BB: 25,4MM** | GRIFFE: **VELO VLG-207 KRATON** | BREMSHEBEL: **SHIMANO ST-EF 41** | BREMSSCHEIBEN V/H: **-** | SCHALTHEBEL: **SHIMANO ST-EF 41 3X7S** | SATTELSTÜTZE: **GEPIDA ALU SP-C207 27,2X300MM** | KURBELSET: **PROWHEEL A541 48-38-28T 170MM** | INNENLAGER: **SHIMANO BB-UN100 122,5MM** | KASETTE/ZAHNKRANZ: **SHIMANO MF-TZ500 14-28T 7S** | KETTE: **KMC Z50** | FELGEN: **BERETTA MT240E 28” 36H** | VORDERNABE: **FORMULA FM21 36H** | HINTERNABE: **FORMULA FM31 36H** | SPEICHEN: **STAHL** | GEPÄCKTRÄGER: **-** | SCHUTZBLECH: **-** | KETTENSCHUTZ: **-** | PEDAL: **XERAMA SP872N PP**

ALBOIN 200 CRS 28”

RAHMEN	**6061 ALU**
RAHMEN GRÖSSE	**44, 48, 52CM**
LAUFRAD GRÖSSE	**28"**
GABEL	**ZOOM ENJOY 123E 40 MM**
GANG	**21**
GEWICHT	**15,1 KG**

BREMSE	**GEPIDA V-BREMSE TX-117**
UMWERFER	**SHIMANO TY FD-TY510 TOP SWING DUAL PULL 34,9MM**
SCHALTWERK	**SHIMANO TY RD-TY300D**
REIFEN	**WTB/FREEDOM WEDGE 700X38C**
SATTEL	**SELLE ROYAL ALPINE DRC**
BELEUCHTUNG	-

ARTIKEL NUMMER

30190216

FARBE

30190216A | **30190216B**

STEUERSATZ: **FSA TH807ST THREADED 1 1/8”** | VORBAU: **GEPIDA MQ-417 EXT: 80MM BB: 25,4MM** | LENKER: **GEPIDA CROSS STAHL W: 600MM RISE: 30MM BB: 25,4MM** | GRIFFE: **VELO VLG-207 KRATON** | BREMSHEBEL: **SHIMANO ST-EF 41** | BREMSSCHEIBEN V/H: **-** | SCHALTHEBEL: **SHIMANO ST-EF 41 3X7S** | SATTELSTÜTZE: **GEPIDA ALU SP-C207 27,2X300MM** | KURBELSET: **PROWHEEL A541 48-38-28T 170MM** | INNENLAGER: **SHIMANO BB-UN100 122,5MM** | KASSETTE/ZAHNKRANZ: **SHIMANO MF-TZ500 14-28T 7S** | KETTE: **KMC Z50** | FELGEN: **BERETTA MT240E 28” 36H** | VORDERNABE: **FORMULA FM21 36H** | HINTERNABE: **FORMULA FM31 36H** | SPEICHEN: **STAHL** | GEPÄCKTRÄGER: **-** | SCHUTZBLECH: **-** | KETTENSCHUTZ: **-** | PEDAL: **XERAMA SP872N PP**

MTB FAHRRÄDER

ASGARD 29”

RAHMEN	**GEPIDA HYDROFORMING - 6061 ALU**
RAHMEN GRÖSSE	**17" 19" 21"**
LAUFRAD GRÖSSE	**29"**
GABEL	**ROCKSHOX RECON TK 29" 100MM QR15 CROWN TAPERED**
GANG	**22**
GEWICHT	**14,2 KG**

BREMSE	**SHIMANO ACERA BR-M395**
UMWERFER	**SHIMANO SLX FD-M7025 DOWN SWING DUAL PULL 34,9MM**
SCHALTWERK	**SHIMANO SLX RD-M7000-11 GS SHADOW+ 11S**
REIFEN	**SCHWALBE RAPID ROB 29X2,25**
SATTEL	**VELO VL-3315 W/ GEL**
BELEUCHTUNG	-

ARTIKEL NUMMER
30190090
29”

FARBE
30190090A

STEUERSATZ: **FSA NO.42B** | VORBAU: **GEPIDA/TRANZX JDST-58A EXT: 80/90/100MM** | LENKER: **GEPIDA ALU 720 MM DB FLAT TOP BB: 31,8MM BB: 31,8MM** | GRIFFE: **VELO VLG-775-12D2 + VLP-171** | BREMSHEBEL: **SHIMANO ACERA BL-M425** | BREMSSCHEIBEN V/H: **SHIMANO RT-54M 180MM / RT-54S 160MM** | SCHALTHEBEL: **SHIMANO SLX SL-M7000-11 2X11S** | SATTELSTÜTZE: **GEPIDA ALU SP-226 31,6X400MM** | KURBELSET: **SHIMANO SLX FC-MT600 36-26T, 170/175MM** | INNENLAGER: **SHIMANO DEORE SM-BB52** | KASSETTE/ZAHNKRANZ: **SHIMANO SLX CS-M7000 11-40T 11S** | KETTE: **SHIMANO CN-HG601-11 11S** | FELGEN: **RODI BLACKROCK 29" 32H** | VORDERNABE: **SHIMANO DEORE HB-M6010 QR15 32H** | HINTERNABE: **SHIMANO DEORE FH-M6000 QR 32H** | SPEICHEN: **SAPIM STAINLESS STAHL BLACK** | GEPÄCKTRÄGER: **-** | SCHUTZBLECH: **-** | KETTENSCHUTZ: **-** | PEDAL: **XERAMA SP-610 ALU W/ CATEYE**

RUGA 29”

RAHMEN	**GEPIDA HYDROFORMING - 6061 ALU**
RAHMEN GRÖSSE	**17" 19" 21"**
LAUFRAD GRÖSSE	**29"**
GABEL	**SUNTOUR XCR32 COIL LO-R DS 29" 100MM QR**
GANG	**27**
GEWICHT	**15,08 KG**

BREMSE	**SHIMANO ALTUS BR-M365**
UMWERFER	**SHIMANO ALTUS FD-M2000 DOWN SWING DUAL PULL 34,9MM**
SCHALTWERK	**SHIMANO DEORE RD-M592 SHADOW 9S**
REIFEN	**SCHWALBE SMART SAM 29X2,1 HS476**
SATTEL	**VELO VL-3315 W/ GEL**
BELEUCHTUNG	-

ARTIKEL NUMMER
30190080
29”

FARBE
30190080A

STEUERSATZ: **FSA NO.11N** | VORBAU: **GEPIDA/TRANZX JDST-58A EXT: 80/90/100MM** | LENKER: **GEPIDA ALU 720 MM DB FLAT TOP BB: 31,8MM** | GRIFFE: **VELO VLG-775-12D2 + VLP-171** | BREMSHEBEL: **SHIMANO ALTUS BL-M365** | BREMSSCHEIBEN V/H: **SHIMANO DEORE RT-56M 180MM / RT-56S 160MM** | SCHALTHEBEL: **SHIMANO ACERA SL-M3000 3X9S** | SATTELSTÜTZE: **KALU SPDC1 31,6X400MM** | KURBELSET: **SUNTOUR XCM-T410 OC 40-30-22T 170/175MM** | INNENLAGER: **SHIMANO BB-ES300 OCTALINK 113MM** | KASSETTE/ZAHNKRANZ: **SHIMANO ACERA CS-HG201 11-32T 9S** | KETTE: **SHIMANO CN-HG53 9S** | FELGEN: **RODI BLACKROCK 29" 32H** | VORDERNABE: **FORMULA DC-20LW QR 32H** | HINTERNABE: **FORMULA DC-22W QR 32H** | SPEICHEN: **SAPIM STAINLESS STAHL BLACK** | GEPÄCKTRÄGER: **-** | SCHUTZBLECH: **-** | KETTENSCHUTZ: **-** | PEDAL: **XERAMA SP-610 ALU W/ CATEYE**

RUGA 27,5”

RAHMEN	**GEPIDA HYDROFORMING - 6061 ALU**
RAHMEN GRÖSSE	**17" 19" 21"**
LAUFRAD GRÖSSE	**27,5”**
GABEL	**SUNTOUR XCR32 COIL LO-R DS 27,5" 100MM QR**
GANG	**27**
GEWICHT	**15,1 KG**

BREMSE	**SHIMANO ALTUS BR-M365**
UMWERFER	**SHIMANO ALTUS FD-M2000 DOWN SWING DUAL PULL 34,9MM**
SCHALTWERK	**SHIMANO DEORE RD-M592 SHADOW 9S**
REIFEN	**SCHWALBE SMART SAM 27,5X2,1 HS476**
SATTEL	**VELO VL-3315 W/ GEL**
BELEUCHTUNG	-

ARTIKEL NUMMER
30190070
27,5”

FARBE

	30190070A

STEUERSATZ: **FSA NO.11N** | VORBAU: **GEPIDA/TRANZX JDST-58A EXT: 70/80/90MM** | LENKER: **GEPIDA ALU 720 MM, RISE:30MM BB: 31,8MM** | GRIFFE: **VELO VLG-775-12D2 + VLP-171** | BREMSHEBEL: **SHIMANO ALTUS BL-M365** | BREMSSCHEIBEN V/H: **SHIMANO DEORE RT-56M 180MM / RT-56S 160MM** | SCHALTHEBEL: **SHIMANO ACERA SL-M3000 3X9S** | SATTELSTÜTZE: **KALU SPDC1 31,6X400MM** | KURBELSET: **SUNTOUR XCM-T410 OC 40-30-22T 170/175MM** | INNENLAGER: **SHIMANO BB-ES300 OCTALINK 113MM** | KASETTE/ZAHNKRANZ: **SHIMANO ACERA CS-HG201 11-32T 9S** | KETTE: **SHIMANO CN-HG53 9S** | FELGEN: **RODI BLACKROCK 27,5” 32H** | VORDERNABE: **FORMULA DC-20LW QR 32H** | HINTERNABE: **FORMULA DC-22W QR 32H** | SPEICHEN: **SAPIM STAINLESS STAHL BLACK** | GEPÄCKTRÄGER: **-** | SCHUTZBLECH: **-** | KETTENSCHUTZ: **-** | PEDAL: **XERAMA SP-610 ALU W/ CATEYE**

SIRMIUM 29”

RAHMEN	**6061 ALU**
RAHMEN GRÖSSE	**17" 19" 21"**
LAUFRAD GRÖSSE	**29"**
GABEL	**ZOOM VAXA 29" HL 100MM**
GANG	**24**
GEWICHT	**15,6 KG**

BREMSE	**SHIMANO ALTUS BR-M315**
UMWERFER	**SHIMANO TY FD-TY700 TOP SWING DUAL PULL 34,9MM**
SCHALTWERK	**SHIMANO ACERA RD-M3000 SGS SHADOW**
REIFEN	**WTB-FREEDOM CUTLASS 29X2,1**
SATTEL	**SELLE ROYAL SETA S1**
BELEUCHTUNG	-

ARTIKEL NUMMER
30190060
29”

FARBE

	30190060A
	30190060B

STEUERSATZ: **FSA NO.11Q** | VORBAU: **KALU AS601 BB: 31,8MM EXT: 75/90/105MM** | LENKER: **GEPIDA ALU 720 MM DB FLAT TOP BB: 31,8MM** | GRIFFE: **VELO VLG-207 KRATON** | BREMSHEBEL: **SHIMANO ALTUS BL-M315** | BREMSSCHEIBEN V/H: **SHIMANO RT-26M 180MM / RT-26S 160MM** | SCHALTHEBEL: **SHIMANO ALTUS SL-M310 3X8S** | SATTELSTÜTZE: **KALU SPDC1 31,6X400MMG** | KURBELSET: **SUNTOUR XCC-T202 42-32-22T 170/175MM** | INNENLAGER: **SHIMANO BB-UN100 122,5MM** | KASETTE/ZAHNKRANZ: **SHIMANO ALTUS CS-HG31 11-32T 8S** | KETTE: **KMC Z72** | FELGEN: **BERETTA DISC25 622X19** | VORDERNABE: **FORMULA DC-20 QR 32H** | HINTERNABE: **FORMULA DC-22 QR 32H** | SPEICHEN: **SAPIM STAHL BLACK** | GEPÄCKTRÄGER: **-** | SCHUTZBLECH: **-** | KETTENSCHUTZ: **-** | PEDAL: **XERAMA SP-940 PP/STAHL W/ CATYE**

SIRMIUM 650B

RAHMEN	**6061 ALU**
RAHMEN GRÖSSE	**17" 19" 21"**
LAUFRAD GRÖSSE	**27,5"**
GABEL	**ZOOM VAXA 650B HL 100MM**
GANG	**24**
GEWICHT	**15,2 KG**

BREMSE	**SHIMANO ALTUS BR-M315**
UMWERFER	**SHIMANO TY FD-TY700 TOP SWING DUAL PULL 34,9MM**
SCHALTWERK	**SHIMANO ACERA RD-M3000 SGS SHADOW**
REIFEN	**WTB-FREEDOM CUTLASS 27,5X2,1**
SATTEL	**VELO VL-3315 W/ GEL**
BELEUCHTUNG	-

ARTIKEL NUMMER
30190050
27,5"

FARBE

30190050A

30190050B

STEUERSATZ: **FSA NO.11Q** | VORBAU: **KALU AS601 BB: 31,8MM EXT: 75/90/105MM** | LENKER: **GEPIDA ALU 720 MM, RISE:30MM BB: 31,8MM** | GRIFFE: **VELO VLG-207 KRATON** | BREMSHEBEL: **SHIMANO ALTUS BL-M315** | BREMSSCHEIBEN V/H: **SHIMANO RT-26M 180MM / RT-26S 160MM** | SCHALTHEBEL: **SHIMANO ALTUS SL-M310 3X8S** | SATTELSTÜTZE: **KALU SPDC1 31,6X400MMG** | KURBELSET: **SUNTOUR XCC-T202 42-32-22T 170/175MM** | INNENLAGER: **SHIMANO BB-UN100 122,5MM** | KASETTE/ZAHNKRANZ: **SHIMANO ALTUS CS-HG31 11-32T 8S** | KETTE: **KMC Z72** | FELGEN: **BERETTA DISC25 584X19** | VORDERNABE: **FORMULA DC-20 QR 32H** | HINTERNABE: **FORMULA DC-22 QR 32H** | SPEICHEN: **SAPIM STAHL BLACK** | GEPÄCKTRÄGER: **-** | SCHUTZBLECH: **-** | KETTENSCHUTZ: **-** | PEDAL: **XERAMA SP-940 PP/STAHL W/ CATYE**

MUNDO PRO 650B

RAHMEN	**6061 ALU**
RAHMEN GRÖSSE	**17" 19" 21"**
LAUFRAD GRÖSSE	**27,5"**
GABEL	**ZOOM VAXA 650B HL 100MM**
GANG	**21**
GEWICHT	**15,2 KG**

BREMSE	**SHIMANO BR-TX805**
UMWERFER	**SHIMANO TY FD-TY500 TOP SWING DUAL PULL 34,9MM**
SCHALTWERK	**SHIMANO ACERA RD-M360 SGS 7/8S**
REIFEN	**WTB-FREEDOM GANGSTER 27,5X1,95**
SATTEL	**SELLE ROYAL MACH**
BELEUCHTUNG	-

ARTIKEL NUMMER
30190040
27,5"

FARBE

30190040A

STEUERSATZ: **FSA NO.11Q** | VORBAU: **KALU AS601 BB: 25,4MM EXT: 70/90MM 7DEG** | LENKER: **GEPIDA ALU 640MM BB: 25,4MM** | GRIFFE: **VELO VLG-207 KRATON** | BREMSHEBEL: **SHIMANO ST-EF 41** | BREMSSCHEIBEN V/H: **SHIMANO RT-26S 160MM** | SCHALTHEBEL: **SHIMANO ST-EF 41 3X7S** | SATTELSTÜTZE: **GEPIDA ALU SP-C207 31,6X400MM** | KURBELSET: **SUNTOUR XCC-T202 42-32-22T 170/175MM** | INNENLAGER: **SHIMANO BB-UN100 122,5MM** | KASETTE/ZAHNKRANZ: **SHIMANO CS-HG200 12-32T 7S** | KETTE: **KMC Z50** | FELGEN: **BERETTA DISC25 584X19** | VORDERNABE: **FORMULA DC-20 QR 32H** | HINTERNABE: **FORMULA DC-22-7 QR 32H** | SPEICHEN: **SAPIM STAHL BLACK** | GEPÄCKTRÄGER: **-** | SCHUTZBLECH: **-** | KETTENSCHUTZ: **-** | PEDAL: **XERAMA SP-400 PP W/ CATEYE**

MUNDO 26”

RAHMEN	**6061 ALU**
RAHMEN GRÖSSE	**15" 17" 19" 21"**
LAUFRAD GRÖSSE	**26"**
GABEL	**ZOOM BRAVO 410E 26" 50MM**
GANG	**21**
GEWICHT	**14,3 KG**

BREMSE	**GEPIDA V-BREMSE TX-118**
UMWERFER	**SHIMANO TY FD-TY510 TOP SWING DUAL PULL 34,9MM**
SCHALTWERK	**SHIMANO TY RD-TY300D**
REIFEN	**WTB-FREEDOM GANGSTER 26X1,95**
SATTEL	**SELLE ROYAL MACH**
BELEUCHTUNG	-

ARTIKEL NUMMER
30190030
26”

FARBE

	30190030A
	30190030B
	30190030C

STEUERSATZ: **FSA NO.11Q** | VORBAU: **KALU AS601 BB: 25,4MM EXT: 70/90MM 7DEG** | LENKER: **GEPIDA ALU 600 MM BB: 25,4MM** | GRIFFE: **VELO VLG-207 KRATON** | BREMSHEBEL: **SHIMANO ST-EF 41** | BREMSSCHEIBEN V/H: - | SCHALTHEBEL: **SHIMANO ST-EF 41 3X7S** | SATTELSTÜTZE: **GEPIDA ALU SP-C207 31,6X400MM** | KURBELSET: **PROWHEEL A541 48-38-28T 170MM** | INNENLAGER: **SHIMANO BB-UN100 122,5MM** | KASETTE/ZAHNKRANZ: **SHIMANO MF-TZ500 14-28T 7S** | KETTE: **KMC Z50** | FELGEN: **BERETTA MT-240 26” 36H** | VORDERNABE: **FORMULA FM21 QR 36H** | HINTERNABE: **FORMULA FM31 QR 36H** | SPEICHEN: **SAPIM STAHL BLACK** | GEPÄCKTRÄGER: - | SCHUTZBLECH: - | KETTENSCHUTZ: - | PEDAL: **XERAMA SP-400 PP W/ CATEYE**

MUNDO 26”

RAHMEN	**6061 ALU LADY**
RAHMEN GRÖSSE	**16"**
LAUFRAD GRÖSSE	**26"**
GABEL	**ZOOM BRAVO 410E 26" 50MM**
GANG	**21**
GEWICHT	**14,3 KG**

BREMSE	**GEPIDA V-BREMSE TX-118**
UMWERFER	**SHIMANO TY FD-TY510 TOP SWING DUAL PULL 34,9MM**
SCHALTWERK	**SHIMANO TY RD-TY300D**
REIFEN	**WTB-FREEDOM GANGSTER 26X1,95**
SATTEL	**SELLE ROYAL MACH**
BELEUCHTUNG	-

ARTIKEL NUMMER
30190036
26”

FARBE

	30190036A
	30190036B

STEUERSATZ: **FSA NO.11Q** | VORBAU: **KALU AS601 BB: 25,4MM EXT: 75MM 15DEG** | LENKER: **GEPIDA ALU 600 MM BB: 25,4MM** | GRIFFE: **VELO VLG-207 KRATON** | BREMSHEBEL: **SHIMANO ST-EF 41** | BREMSSCHEIBEN V/H: - | SCHALTHEBEL: **SHIMANO ST-EF 41 3X7S** | SATTELSTÜTZE: **GEPIDA ALU SP-C207 31,6X400MM** | KURBELSET: **PROWHEEL A541 48-38-28T 170MM** | INNENLAGER: **SHIMANO BB-UN100 122,5MM** | KASETTE/ZAHNKRANZ: **SHIMANO MF-TZ500 14-28T 7S** | KETTE: **KMC Z50** | FELGEN: **BERETTA MT-240 26” 36H** | VORDERNABE: **FORMULA FM21 QR 36H** | HINTERNABE: **FORMULA FM31 QR 36H** | SPEICHEN: **SAPIM STAHL BLACK** | GEPÄCKTRÄGER: - | SCHUTZBLECH: - | KETTENSCHUTZ: - | PEDAL: **XERAMA SP-400 PP W/ CATEYE**

URBAN & ROAD FAHRRÄDER

SPESIS 28”

RAHMEN	**SS STAHL**
RAHMEN GRÖSSE	**54, 58CM**
LAUFRAD GRÖSSE	**28"**
GABEL	**STAHL**
GANG	**1**
GEWICHT	**9,9 KG**

BREMSE	**GEPIDA RC-452 CFA**
UMWERFER	-
SCHALTWERK	-
REIFEN	**WTB/FREEDOM ROADRUNNER 700X25C**
SATTEL	**VELO VLG-1356**
BELEUCHTUNG	-

ARTIKEL NUMMER
30190110

FARBE

30190110A | **30190110B** | **30190110C**

STEUERSATZ: **FSA NO.20** | VORBAU: **GEPIDA/TRANZX JDST-58A EXT: 70MM** | LENKER: **GEPIDA ALU W: 680MM RISE: 25MM BB: 25,4MM** | GRIFFE: **VELO VLG-775-12D2 + VLP-171** | BREMSHEBEL: **PROMAX FS-373** | BREMSSCHEIBEN V/H: **-** | SCHALTHEBEL: **-** | SATTELSTÜTZE: **GEPIDA ALU SP-C207 25,4X300MM** | KURBELSET: **PROWHEEL 246 46T 165 MM** | INNENLAGER: **FSA BB-7420ST 113MM** | KASETTE/ZAHNKRANZ: **SINGLE SPEED 16T** | KETTE: **KMC Z410** | FELGEN: **RODI AIRLINE4 622X13C** | VORDERNABE: **FORMULA TH50 36H** | HINTERNABE: **FORMULA TH51 36H** | SPEICHEN: **SAPIM STAHL BLACK** | GEPÄCKTRÄGER: **-** | SCHUTZBLECH: **-** | KETTENSCHUTZ: **-** | PEDAL: **VP 536 PP W/ CATEYE**

S3

RAHMEN	**SS STAHL**
RAHMEN GRÖSSE	**M: 54, 58CM**
LAUFRAD GRÖSSE	**28”**
GABEL	**STAHL**
GANG	**1**
GEWICHT	**10 KG**

BREMSE	**GEPIDA RC-452**
UMWERFER	-
SCHALTWERK	-
REIFEN	**INNOVA 700X23C**
SATTEL	**VELO VLG1356**
BELEUCHTUNG	-

ARTIKEL NUMMER
30190100

FARBE

30190100A	
30190100B	
30190100C	
30190100D	
30190100E	

STEUERSATZ: **ALU A-HEAD** | VORBAU: **TRANZ-X 80MM** | LENKER: **GEPIDA ALU FLAT 440 MM** | GRIFFE: **VELO VLG-076 BROWN** | BREMSHEBEL: **GEPIDA ALU 239A** | BREMSSCHEIBEN V/H: **-** | SCHALTHEBEL: **-** | SATTELSTÜTZE: **GEPIDA ALU 25,4X300 SP-232** | KURBELSET: **PROWHEEL 246 46T/165 MM** | INNENLAGER: **NECO 113,5 MM** | KASETTE/ZAHNKRANZ: **SINGLE SPEED 16T** | KETTE: **KMC Z410 WHITE**| FELGEN: **RODI AIRLINE 4 700C 36HH** | VORDERNABE: **FORMULA ALU 36H** | HINTERNABE: **-** | SPEICHEN: **-** | GEPÄCKTRÄGER: **-** | SCHUTZBLECH: **-** | KETTENSCHUTZ: **-** | PEDAL: **-**

BLEDA 200 20”

RAHMEN	**GEPIDA ALU**
RAHMEN GRÖSSE	**28 CM**
LAUFRAD GRÖSSE	**20"**
GABEL	**STAHL**
GANG	**3**
GEWICHT	**12,7 KG**

BREMSE	**LOGAN ALU V-BREMSE**
UMWERFER	-
SCHALTWERK	**SHIMANO NEXUS 3**
REIFEN	**INNOVA REFLECTIVE 20X1.75**
SATTEL	**SELLE ROYAL RIO**
BELEUCHTUNG	**AXA PICO 15/BASTA DELAYED**

ARTIKEL NUMMER
30190530

FARBE

30190530A	

STEUERSATZ: **GEPIDA SEMI-INTEGRATED** | VORBAU: **GEPIDA ALU** | LENKER: **GEPIDA ALU 560 MM** | GRIFFE: **VELO VLG-609** | BREMSHEBEL: **PROMAX XL-92** | BREMSSCHEIBEN V/H: **-** | SCHALTHEBEL: **SHIMANO NEXUS 3 SL-3S41** | SATTELSTÜTZE: **GEPIDA ALU 34X540 MM** | KURBELSET: **PROWHEEL P113 46T/170MM** | INNENLAGER: **SHIMANO BB-UN100 122,5MM** | KASETTE/ZAHNKRANZ: **STURMEY ARCHER 19T** | KETTE: **KMC Z410** | FELGEN: **MACH1 EXE CNC DOUBLE WALL 28H** | VORDERNABE: **SHIMANO DH-C3000-3N 6V 3W 28H** | HINTERNABE: **SHIMANO NEXUS 3 SG-3C41 28H** | SPEICHEN: **SAPIM STAINLESS** | GEPÄCKTRÄGER: **STANDWELL SW-CA316S** | SCHUTZBLECH: **ORION W/ STAINLESS STAYS** | KETTENSCHUTZ: **-** | PEDAL: **240125**

BANDON 810 28”

RAHMEN	**6061 ALU**
RAHMEN GRÖSSE	**M: 52, 54, 56, 58, 60CM**
LAUFRAD GRÖSSE	**28"**
GABEL	**ALU**
GANG	**24**
GEWICHT	**10 KG**

BREMSE	**GEPIDA RC-452 CFA**
UMWERFER	**SHIMANO CLARIS FD-2403 31,8MM**
SCHALTWERK	**SHIMANO CLARIS RD-2400**
REIFEN	**SCHWALBE LUGANO 700X25C**
SATTEL	**SELLE ROYAL VIPER**
BELEUCHTUNG	-

ARTIKEL NUMMER

30190170

FARBE

30190170A

STEUERSATZ: **GEPIDA INTEGRATED A-HEAD** | VORBAU: **GEPIDA, TDS-D507B OS 80, 100, 110MM** | LENKER: **GEPIDA ALU OS 400, 420, 440MM** | GRIFFE: **VELO VLT-004 BAR TAPE** | BREMSHEBEL: **SHIMANO ST-2403** | BREMSSCHEIBEN V/H: **-** | SCHALTHEBEL: **SHIMANO CLARIS ST-2403 3X8S** | SATTELSTÜTZE: **GEPIDA ALU SP-C207 27,2X300MM** | KURBELSET: **SHIMANO CLARIS FC-2403 30-39-50T/170 MM** | INNENLAGER: **SHIMANO BB-ES300 OCTALINK** | KASETTE/ZAHNKRANZ: **SHIMANO HG50-8 12-23T** | KETTE: **KMC Z72 8S** | FELGEN: **RODI STYLUS 700C 36H** | VORDERNABE: **FORMULA RB31 QR 36H** | HINTERNABE: **FORMULA RB30 QR 36H** | SPEICHEN: **SAPIM STAHL BLACK** | GEPÄCKTRÄGER: **-** | SCHUTZBLECH: **-** | KETTENSCHUTZ: **-** | PEDAL: -

CITY FAHRRÄDER

CLASSIC 28”

RAHMEN	**GEPIDA 6061 ALU**
RAHMEN GRÖSSE	**48, 52CM**
LAUFRAD GRÖSSE	**28"**
GABEL	**ALU**
GANG	**3**
GEWICHT	**17,6 KG**

BREMSE	**GEPIDA TX-117 V-BREMSE + RÜCKTRITTBREMSE**
UMWERFER	-
SCHALTWERK	**SHIMANO NEXUS 3**
REIFEN	**SCHWALBE BIG APPLE KEVLARGUARD 28X2.0**
SATTEL	**SELLE ROYAL DRIFTER**
BELEUCHTUNG	**BÜCHEL RETRO CHROME / BEETLE W/ STANDLICHT**

ARTIKEL NUMMER
30190125

RÜCKTRITTBREMSE

FARBE

30190125A | 30190125B

STEUERSATZ: **FSA TH-1150W** | VORBAU: **GEPIDA ALU HAC40** | LENKER: **GEPIDA NR-AL3 ALU 600MM RISE: 64MM BB: 25,4MM** | GRIFFE: **VELO VLG-428D2** | BREMSHEBEL: **LOGAN 327AE ALU 4 FINGER** | BREMSSCHEIBEN V/H: **-** | SCHALTHEBEL: **SHIMANO NEXUS 3 SL-3S41** | SATTELSTÜTZE: **GEPIDA ALU SP-501 27,2X300MM** | KURBELSET: **PROWHEEL PRO-E40 38T 170MM** | INNENLAGER: **SHIMANO BB-UN100 122,5MM** | KASETTE/ZAHNKRANZ: **STURMEY ARCHER 19T** | KETTE: **KMC Z410** | FELGEN: **RODI SKORPION CNC 28” 36H** | VORDERNABE: **SHIMANO DH-C3000-3N 6V 3W 36H** | HINTERNABE: **SHIMANO NEXUS 3 SG-3C41 36H** | SPEICHEN: **SAPIM STAINLESS** | GEPÄCKTRÄGER: **STAHL** | SCHUTZBLECH: **STAHL** | KETTENSCHUTZ: **-** | PEDAL: **XERAMA SP-811 ALU W/ CATEYE**

REPTILA 300 28”

RAHMEN	**GEPIDA HYDROFORMING - 6061 ALU**
RAHMEN GRÖSSE	**45, 50CM**
LAUFRAD GRÖSSE	**28"**
GABEL	**SUNTOUR CR7-V 700C 40 MM**
GANG	**7**
GEWICHT	**17,4 KG**

BREMSE	**SHIMANO ALIVIO BR-T4000 V-BREMSE+RÜCKTRITTBREMSE**
UMWERFER	-
SCHALTWERK	**SHIMANO NEXUS 7**
REIFEN	**SCHWALBE ROAD CRUISER 42-622 W/ REFLECTIVE TAPE**
SATTEL	**VELO 6142**
BELEUCHTUNG	**AXA ECHO15 / SLIM W/ STANDLICHT**

ARTIKEL NUMMER
30190435

RÜCKTRITTBREMSE

FARBE

30190435A | 30190435B

STEUERSATZ: **GEPIDA INTEGRATED** | VORBAU: **GEPIDA MQ-417 EXT: 80MM BB: 25,4MM** | LENKER: **GEPIDA NR-14 STAHL W: 600MM BB: 25,4MM** | GRIFFE: **VELO VLG-690AD2** | BREMSHEBEL: **GEPIDA LM-48 ALU** | BREMSSCHEIBEN V/H: **-** | SCHALTHEBEL: **SHIMANO NEXUS 7 REVOSHIFT SL-C3000** | SATTELSTÜTZE: **KALU SP-509 27,2X300MM** | KURBELSET: **PROWHEEL 38T/170 MM** | INNENLAGER: **SHIMANO BB-UN100-K 122,5MM** | KASETTE/ZAHNKRANZ: **STURMEY ARCHER 19T** | KETTE: **KMC Z410** | FELGEN: **BERETTA MT240E 28” 32H** | VORDERNABE: **SHIMANO DH-C3000-3N 6V 3W 32H** | HINTERNABE: **SHIMANO NEXUS 7 W/ COASTER SG-C3001-7C 32H** | SPEICHEN: **SAPIM STAINLESS** | GEPÄCKTRÄGER: **MASSLOAD CL-550** | SCHUTZBLECH: **SKS** | KETTENSCHUTZ: **-** | PEDAL: **XERAMA SP809 PP W/ CATEYE**

AMSTERDAM 28”

RAHMEN	**STAHL**
RAHMEN GRÖSSE	**52, 58CM**
LAUFRAD GRÖSSE	**28"**
GABEL	**STAHL**
GANG	**3**
GEWICHT	**16,9 KG**

BREMSE	**LOGAN ALU V-BREMSE/SHIMANO RÜCKTRITTBREMSE**
UMWERFER	-
SCHALTWERK	**SHIMANO NEXUS 3**
REIFEN	**INNOVA 5204 REFLECTIVE 28X1 1/2**
SATTEL	**MARWI 2611**
BELEUCHTUNG	**BÜCHEL RETRO/BASTA DELAYED**

ARTIKEL NUMMER
30190505

RÜCKTRITTBREMSE

FARBE

30190505A

STEUERSATZ: **STAHL BLACK** | VORBAU: **HUMPERT STAHL HOLLAND** | LENKER: **HUMPERT STAHL HOLLAND 525 MM** | GRIFFE: **VELO VLG-213** | BREMSHEBEL: **PROMAX 117A** | BREMSSCHEIBEN V/H: **-** | SCHALTHEBEL: **SHIMANO REVOSHIFT** | SATTELSTÜTZE: **STAHL 25.4X250** | KURBELSET: **PROWHEEL PW-FTR 46T/170 MM** | INNENLAGER: **NECO 113 MM MONOBLOCK** | KASSETTE/ZAHNKRANZ: **STURMEY ARCHER 19T** | KETTE: **KMC Z410** | FELGEN: **BERETTA ALU 36H** | VORDERNABE: **SHIMANO DH-C3000-3N 6V 3W 36H** | HINTERNABE: **SHIMANO NEXUS 3 SG-3C41 36H** | SPEICHEN: **STAHL** | GEPÄCKTRÄGER: **STAHL** | SCHUTZBLECH: **STAHL** | KETTENSCHUTZ: | PEDAL: **240200**

REPTILA 500 28” M

RAHMEN	**GEPIDA HYDROFORMING - 6061 ALU**
RAHMEN GRÖSSE	**54, 58CM**
LAUFRAD GRÖSSE	**28"**
GABEL	**SUNTOUR CR7-V 700C 40 MM**
GANG	**8**
GEWICHT	**18 KG**

BREMSE	**SHIMANO ALIVIO BR-T4000 V-BREMSE+RÜCKTRITTBREMSE**
UMWERFER	-
SCHALTWERK	**SHIMANO NEXUS 8**
REIFEN	**SCHWALBE ROAD CRUISER 42-622 W/ REFLECTIVE TAPE**
SATTEL	**VELO VL-6143**
BELEUCHTUNG	**AXA ECHO15/SLIM DELAYED**

ARTIKEL NUMMER
30190450

RÜCKTRITTBREMSE

FARBE

30190450A

STEUERSATZ: **GEPIDA SEMI-INTEGRATED** | VORBAU: **GEPIDA MQ-417 EXT: 80MM BB: 25,4MM** | LENKER: **GEPIDA NR-14 STAHL W: 600MM BB: 25,4MM** | GRIFFE: **VELO VLG-690AD2** | BREMSHEBEL: **GEPIDA ALU LM-48** | BREMSSCHEIBEN V/H: **-** | SCHALTHEBEL: **SHIMANO REVOSHIFT NEXUS 8** | SATTELSTÜTZE: **HL HARMONY SUSPENSION 27,2X300MM** | KURBELSET: **PROWHEEL 38T/170 MM** | INNENLAGER: **SHIMANO BB-UN100** | KASSETTE/ZAHNKRANZ: **STURMEY ARCHER 19T** | KETTE: **KMC Z410** | FELGEN: **RODI SKORPION 28" 32H** | VORDERNABE: **SHIMANO HUBDYNAMO** | HINTERNABE: **SHIMANO NEXUS 8 COASTER 32H** | SPEICHEN: **SAPIM STAINLESS** | GEPÄCKTRÄGER: **MASSLOAD CL-550** | SCHUTZBLECH: **SKS** | KETTENSCHUTZ: **-** | PEDAL: **XERAMA SP809 PP W/ CATEYE**

REPTILA 500 28” W

RAHMEN	GEPIDA HYDROFORMING - 6061 ALU
RAHMEN GRÖSSE	45, 50CM
LAUFRAD GRÖSSE	28"
GABEL	SUNTOUR CR7-V 700C 40 MM
GANG	8
GEWICHT	18 KG

BREMSE	SHIMANO ALIVIO BR-T4000 V-BREMSE+RÜCKTRITTBREMSE
UMWERFER	-
SCHALTWERK	SHIMANO NEXUS 8
REIFEN	SCHWALBE ROAD CRUISER 42-622 W/ REFLECTIVE TAPE
SATTEL	VELO VL-6142
BELEUCHTUNG	AXA ECHO15/SLIM DELAYED

ARTIKEL NUMMER
30190455

RÜCKTRITTBREMSE

FARBE	
	30190455A

FARBE	
	30190455B

STEUERSATZ: **GEPIDA SEMI-INTEGRATED** | VORBAU: **GEPIDA MQ-417 EXT: 80MM BB: 25,4MM** | LENKER: **GEPIDA NR-14 STAHL W: 600MM BB: 25,4MM** | GRIFFE: **VELO VLG-690AD2** | BREMSHEBEL: **GEPIDA ALU LM-48** | BREMSSCHEIBEN V/H: **-** | SCHALTHEBEL: **SHIMANO REVOSHIFT NEXUS 8** | SATTELSTÜTZE: **HL HARMONY SUSPENSION 27,2X300MM** | KURBELSET: **PROWHEEL 38T/170 MM** | INNENLAGER: **SHIMANO BB-UN100** | KASSETTE/ZAHNKRANZ: **STURMEY ARCHER 19T** | KETTE: **KMC Z410** | FELGEN: **RODI SKORPION 28” 32H** | VORDERNABE: **SHIMANO HUBDYNAMO** | HINTERNABE: **SHIMANO NEXUS 8 COASTER 32H** | SPEICHEN: **SAPIM STAINLESS** | GEPÄCKTRÄGER: **MASSLOAD CL-550** | SCHUTZBLECH: **SKS** | KETTENSCHUTZ: **-** | PEDAL: **XERAMA SP809 PP W/ CATEYE**

REPTILA 50 26”

RAHMEN	STAHL
RAHMEN GRÖSSE	44 CM
LAUFRAD GRÖSSE	26"
GABEL	STAHL
GANG	3
GEWICHT	17,4 KG

BREMSE	LOGAN ALU V-BREMSE + RÜCKTRITTBREMSE
UMWERFER	-
SCHALTWERK	SHIMANO NEXUS 3
REIFEN	WTB/FREEDOM CONVERT 700X38C
SATTEL	JUSTEK UN5509
BELEUCHTUNG	BÜCHEL KB 50/75 HALOGEN / X-RAY W/ STANDLICHT

ARTIKEL NUMMER
30190405

RÜCKTRITTBREMSE

FARBE	
	30190405A

FARBE	
	30190405B
	30190405C

STEUERSATZ: **STAHL BLACK** | VORBAU: **GEPIDA MQ-417 EXT: 80MM BB: 25,4MM** | LENKER: **GEPIDA STAHL CITY 158 W: 600MM BB: 25,4MM** | GRIFFE: **VELO VLG-428D2** | BREMSHEBEL: **LOGAN ALU/PLASTIC 4-FINGER** | BREMSSCHEIBEN V/H: **-** | SCHALTHEBEL: **SHIMANO NEXUS 3 SL-3S41** | SATTELSTÜTZE: **GEPIDA STAHL 28.6X300MM** | KURBELSET: **PROWHEEL FTR 38T 170MM** | INNENLAGER: **THUN BASIC PLUS 120MM** | KASSETTE/ZAHNKRANZ: **STURMEY ARCHER 19T** | KETTE: **KMC Z410** | FELGEN: **BERETTA MT-240 26” 36H** | VORDERNABE: **FORMULA FM21 36H** | HINTERNABE: **SHIMANO NEXUS 3 SG-3C41 36H** | SPEICHEN: **STAHL** | GEPÄCKTRÄGER: **STAHL** | SCHUTZBLECH: **ORION BLACK W/ STAHL STAYS** | KETTENSCHUTZ: **-** | PEDAL: **XERAMA SP872N PP W/ CATEYE**

REPTILA 100 28”

RAHMEN	**STAHL**
RAHMEN GRÖSSE	**45 CM**
LAUFRAD GRÖSSE	**28"**
GABEL	**STAHL**
GANG	**3**
GEWICHT	**18,2 KG**

BREMSE	**LOGAN ALU V-BREMSE + RÜCKTRITTBREMSE**
UMWERFER	**-**
SCHALTWERK	**SHIMANO NEXUS 3**
REIFEN	**WTB/FREEDOM CONVERT 700X38C**
SATTEL	**JUSTEK UN5509**
BELEUCHTUNG	**BÜCHEL UNILED 15 / AXA X-RAY W/ STANDLICHT**

ARTIKEL NUMMER
30190485

RÜCKTRITTBREMSE

FARBE

30190485A **30190485B** **30190485C**

STEUERSATZ: **STAHL BLACK** | VORBAU: **GEPIDA MQ-417 EXT: 80MM BB: 25,4MM** | LENKER: **GEPIDA STAHL CITY 158 W: 600MM BB: 25,4MM** | GRIFFE: **VELO VLG-428D2** | BREMSHEBEL: **LOGAN ALU/PLASTIC 4-FINGER** | BREMSSCHEIBEN V/H: **-** | SCHALTHEBEL: **SHIMANO NEXUS 3 SL-3S41** | SATTELSTÜTZE: **GEPIDA STAHL 28.6X300MM** | KURBELSET: **PROWHEEL FTR 38T 170MM** | INNENLAGER: **THUN BASIC PLUS 120MM** | KASSETTE/ZAHNKRANZ: **STURMEY ARCHER 19T** | KETTE: **KMC Z410** | FELGEN: **BERETTA MT240E 28” 36H** | VORDERNABE: **SHIMANO DH-C3000-3N 6V 3W 36H** | HINTERNABE: **SHIMANO NEXUS 3 SG-3C41 36H** | SPEICHEN: **STAHL** | GEPÄCKTRÄGER: **STAHL** | SCHUTZBLECH: **ORION BLACK W/ STAHL STAYS** | KETTENSCHUTZ: **-** | PEDAL: **XERAMA SP872N PP W/ CATEYE**

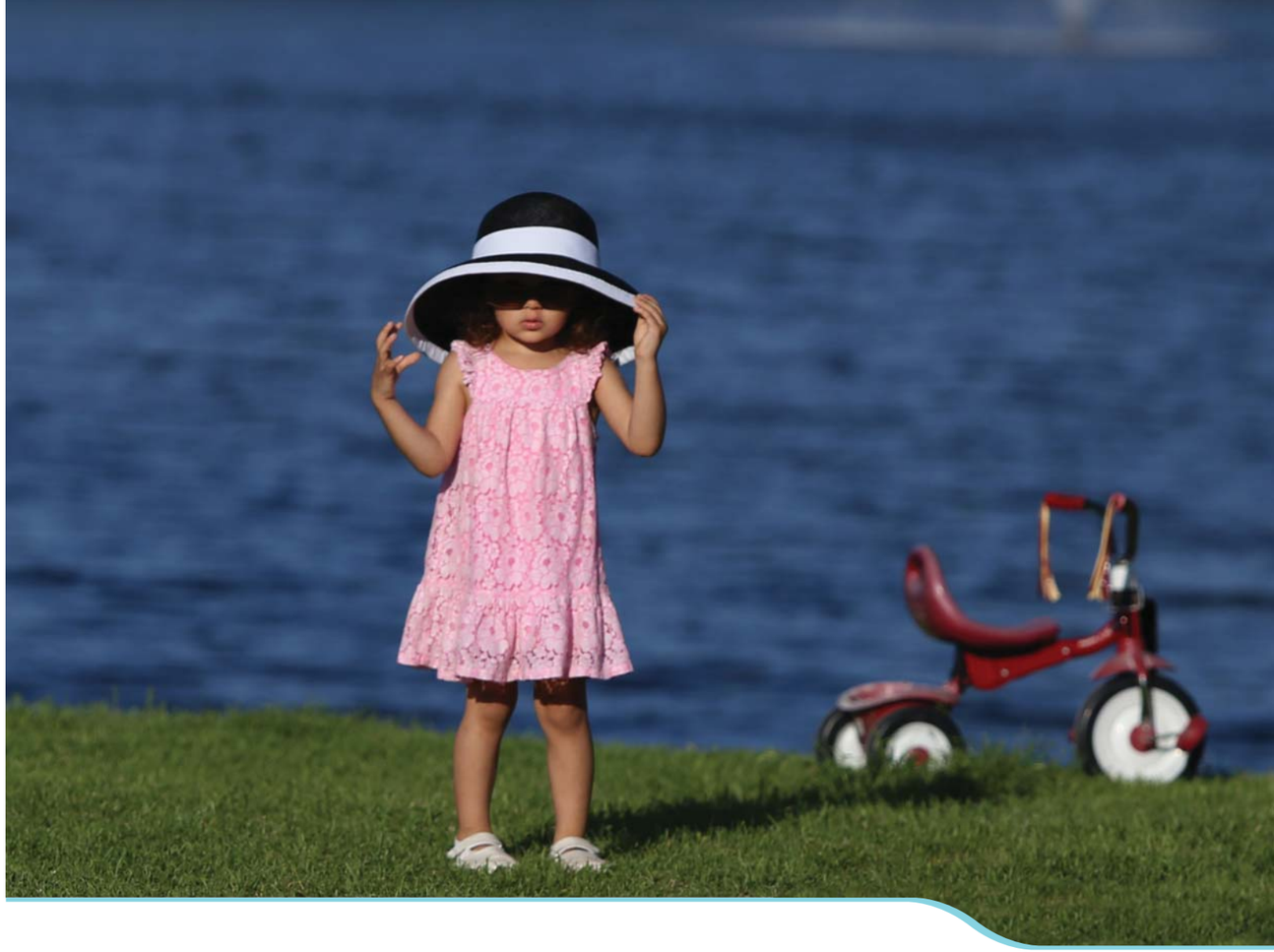

JUNIOR FAHRRÄDER

GILPIL 500 24”

RAHMEN	**6061 ALU**
RAHMEN GRÖSSE	**29 CM**
LAUFRAD GRÖSSE	**24"**
GABEL	**ZOOM BRAVO 410 E 24" 40 MM**
GANG	**21**
GEWICHT	**12,1 KG**

BREMSE	**GEPIDA TX-117 V-BREMSE**
UMWERFER	**SHIMANO TY FD-TY300 DOWN SWING DOWN PULL 31,8MM**
SCHALTWERK	**SHIMANO TY RD-TY300D**
REIFEN	**WTB-FREEDOM GANGSTER 24X1,95**
SATTEL	**SELLE ROYAL PU-6550**
BELEUCHTUNG	-

ARTIKEL NUMMER
30190650

FARBE
30190650A

STEUERSATZ: **FSA NO.11Q** | VORBAU: **KALU AS601 BB: 25,4MM EXT: 70MM 7DEG** | LENKER: **GEPIDA ALU HB-M301 W: 560MM BB: 25,4MM** | GRIFFE: **VELO VLG-207 KRATON** | BREMSHEBEL: **LL-338PAE 2FINGER JUNIOR** | BREMSSCHEIBEN V/H: **-** | SCHALTHEBEL: **SHIMANO TY SL-RS35 REVOSHIFT 3X7S** | SATTELSTÜTZE: **GEPIDA ALU 27.2X250 MM** | KURBELSET: **PROWHEEL PHAETON 120P 42-32-22T 152MM** | INNENLAGER: **SHIMANO BB-UN100** | KASETTE/ZAHNKRANZ: **SHIMANO MF-TZ21 14-28T 7S** | KETTE: **KMC Z50** | FELGEN: **BERETTA MT240E 24" 36H** | VORDERNABE: **FORMULA FM21 QR 36H** | HINTERNABE: **FORMULA FM31 QR 36H** | SPEICHEN: **STAHL** | GEPÄCKTRÄGER: **-** | SCHUTZBLECH: **-** | KETTENSCHUTZ: **-** | PEDAL: **XERAMA SP-400 PP W/ CATEYE**

GILPIL 50 24”

RAHMEN	**STAHL**
RAHMEN GRÖSSE	**30 CM**
LAUFRAD GRÖSSE	**24"**
GABEL	**STAHL**
GANG	**21**
GEWICHT	**12,9 KG**

BREMSE	**GEPIDA LB-936 ALU V-BREMSE**
UMWERFER	**STAHL FD-325ST 42T CLAMP: 28,6MM**
SCHALTWERK	**SHIMANO TY RD-TZ500GS**
REIFEN	**WTB-FREEDOM GANGSTER 24X1,95**
SATTEL	**SELLE ROYAL PU-6550**
BELEUCHTUNG	-

ARTIKEL NUMMER
30190600

FARBE
30190600A
30190600B
30190600C

STEUERSATZ: **STAHL BLACK** | VORBAU: **GEPIDA STAHL LS100 BB: 25,4MM EXT: 60MM** | LENKER: **GEPIDA STAHL HB-M201 W: 560MM BB: 25,4MM** | GRIFFE: **VELO VLG-213 KRATON** | BREMSHEBEL: **LL-338PAE 2FINGER JUNIOR** | BREMSSCHEIBEN V/H: **-** | SCHALTHEBEL: **SHIMANO TY SL-RS35 REVOSHIFT 3X6S** | SATTELSTÜTZE: **GEPIDA STAHL 25,4X250MM** | KURBELSET: **PROWHEEL MY-A543 42-34-24T 152MM** | INNENLAGER: **THUN BASIC PLUS 120MM** | KASETTE/ZAHNKRANZ: **SHIMANO MF-TZ500 14-28T 6S** | KETTE: **KMC HP20** | FELGEN: **BERETTA P24 24" 36H** | VORDERNABE: **ASSESS STAHL CAPNUT 36H** | HINTERNABE: **ASSESS STAHL CAPNUT 36H** | SPEICHEN: **STAHL** | GEPÄCKTRÄGER: **-** | SCHUTZBLECH: **-** | KETTENSCHUTZ: **XERAMA SP872N PP W/ CATEYE** | PEDAL: **XERAMA SP-811 ALU W/ CATEYE**

GILPIL 50 24”

RAHMEN	**STAHL**
RAHMEN GRÖSSE	**35 CM**
LAUFRAD GRÖSSE	**24"**
GABEL	**STAHL**
GANG	**21**
GEWICHT	**13,1 KG**

BREMSE	**GEPIDA LB-936 ALU V-BREMSE**
UMWERFER	**STAHL FD-325ST 42T CLAMP: 28,6MM**
SCHALTWERK	**SHIMANO TY RD-TZ500GS**
REIFEN	**WTB-FREEDOM GANGSTER 24X1,95**
SATTEL	**SELLE ROYAL PU-6550**
BELEUCHTUNG	-

ARTIKEL NUMMER
30190605

FARBE

	30190605A
	30190605B
	30190605C

STEUERSATZ: **STAHL BLACK** | VORBAU: **GEPIDA STAHL LS100 BB: 25,4MM EXT: 60MM** | LENKER: **GEPIDA STAHL HB-M201 W: 560MM BB: 25,4MM** | GRIFFE: **VELO VLG-213 KRATON** | BREMSHEBEL: **LL-338PAE 2FINGER JUNIOR** | BREMSSCHEIBEN V/H: **-** | SCHALTHEBEL: **SHIMANO TY SL-RS35 REVOSHIFT 3X6S** | SATTELSTÜTZE: **GEPIDA STAHL 25,4X250MM** | KURBELSET: **PROWHEEL MY-A543 42-34-24T 152MM** | INNENLAGER: **THUN BASIC PLUS 120MM** | KASSETTE/ZAHNKRANZ: **SHIMANO MF-TZ500 14-28T 6S** | KETTE: **KMC HP20** | FELGEN: **BERETTA P24 24” 36H** | VORDERNABE: **ASSESS STAHL CAPNUT 36H** | HINTERNABE: **ASSESS STAHL CAPNUT 36H** | SPEICHEN: **STAHL** | GEPÄCKTRÄGER: **-** | SCHUTZBLECH: **-** | KETTENSCHUTZ: **XERAMA SP872N PP W/ CATEYE** | PEDAL: **XERAMA SP-811 ALU W/ CATEYE**

AUHA 12”

RAHMEN	**ALU**
RAHMEN GRÖSSE	**20 CM**
LAUFRAD GRÖSSE	**12"**
GABEL	**STAHL**
GANG	-
GEWICHT	**5,2 KG**

BREMSE	**GEPIDA VB-R207 ALU V-BREMSE**
UMWERFER	-
SCHALTWERK	-
REIFEN	**12X2,125 MTB TYPE W/ INNER TUBE**
SATTEL	**GEPIDA KID**
BELEUCHTUNG	-

ARTIKEL NUMMER
30190705

FARBE

	30190705A
	30190705B
	30190705C
	30190705D

STEUERSATZ: **STAHL BLACK** | VORBAU: **GEPIDA ALU BB: 22,2MM EXT: 50MM** | LENKER: **GEPIDA STAHL W: 400MM BB: 22,2MM RISE: 30MM** | GRIFFE: **GEPIDA KRATON** | BREMSHEBEL: **ALU MBL-308PA 2,5FINGER** | BREMSSCHEIBEN V/H: **-** | SCHALTHEBEL: **-** | SATTELSTÜTZE: **GEPIDA STAHL** | KURBELSET: **-** | INNENLAGER: **-** | KASSETTE/ZAHNKRANZ: **-** | KETTE: **-** | FELGEN: **GEPIDA ALU 12” 16H** | VORDERNABE: **GEPIDA STAHL CAPNUT 16H** | HINTERNABE: **GEPIDA STAHL CAPNUT 16H** | SPEICHEN: **STAHL** | GEPÄCKTRÄGER: **-** | SCHUTZBLECH: **-** | KETTENSCHUTZ: **-**

1993

DER ANFANG
Von einer bescheidenen Werkstatt zu einem ansehnlichen Radsportanbieter

1994

FRÜHE EXPANSION
Aufgrund steigender Nachfrage benötigen wir eine neue Produktionsstätte

1996

DER WEG ZUM ERFOLG
Entwicklung zu einer Aktiengesellschaft mit Fokus auf großen Mengen, um weiter zu wachsen

1998

INTERNATIONALE AUSRICHTUNG
Die ISO-9002-Zertifizierung signalisiert den Wechsel hin zu einer qualitativ hochwertigeren Produktion mit kleineren Mengen

2004

WEITERE ENTWICKLUNG DER MARKE
Der Exportmarkt wächst weiter

2008

GEPIDA IST NUN EINE INTERNATIONAL BEKANNTE MARKE,SPEZIELLE PRODUKTENTWICKLUNGEN
Die Entwicklung unseres Eigenen GPDS-System öffnet neue Märkte

2010-2013

WEITERES WACHSTUM UND NEUE PRODUKTENTWICKLUNGEN
Wir entwickeln unsere eigene Mobile-App, eine Batterieladeeinheit, eine neue Lackierungstechnik und das GPDS-Kit

2014-2016

GLOBAL EXPANSION
Neue Märkte für Gepida E-Bikes in Australien, Neuseeland, Belgien, Irland, Rumänien, Spanien und Italien. Bei der Produktentwicklung rückt das Thema Sicherheit in den Vordergrund. Neue Technologien und Produktdesigns erhöhen Komfort und Sicherheit zusätzlich. Die Entwicklung einzigartiger Produkte wie E-Cargo-Bikes und E-Bikes beginnt

2017

FACTORY STORE
Der erste Gepida Factory Store öffnet im Herzen Budapests und präsentiert die gesamte Produktvielfalt der Marke

2018

DIE AUTOMATISIERUNG UNSERER LACKIEREREI
Aufgrund des Anstiegs der Nachfrage nach unseren Fahrrädern haben wir neulich die Lackierwerkstatt ganz umgebaut - so arbeiten wir heute mit Lackierroboter die zur Spitzentechnologie zählen. Darüber hinaus haben wir Herstellungsprozesse auf Basis der Lean-Methode eingeführt um unsere Produktivität in den kommenden Jahren zu verbessern

ASGARD FS PRO XT 11
MTB & ATB E-BIKE | **30192170**

BOSCH PERFORMANCE CX | PURION | 500WH | 4A

ASGARD FS RACE XT 10
MTB & ATB E-BIKE | **30192160**

BOSCH PERFORMANCE CX | PURION | 500WH | 4A

ASGARD PRO XT 11 POWERTUBE
MTB & ATB E-BIKE | **30192080**

BOSCH PERFORMANCE CX | PURION | 500WH | 4A

ASGARD SLX 10
MTB & ATB E-BIKE | **30192070**

BOSCH PERFORMANCE CX | PURION | 500WH | 4A

RUGA DEORE 10 POWERTUBE
MTB & ATB E-BIKE | **30192030/ 30192050**

BOSCH PERFORMANCE CX | PURION | 500WH | 4A

FORTIS DEORE 10
MTB & ATB E-BIKE | **30192060**

BOSCH PERFORMANCE CX | PURION | 500WH | 4A

LEGIO PRO ALFINE 8
URBAN E-BIKE | **30192220**

BOSCH PERFORMANCE CX | PURION | 500WH | 4A

LEGIO ALFINE 8
URBAN E-BIKE | **30192210**

BOSCH PERFORMANCE CX | PURION | 500WH | 4A

THORIS XT 10
TREKKING E-BIKE | **30192560**

BOSCH PERFORMANCE CX | INTUVIA | 500WH | 4A

FASTIDA PRO XT 10
TREKKING E-BIKE | **30192270**

BOSCH PERFORMANCE SPEED | INTUVIA | 500WH | 4A

FASTIDA XT 10
TREKKING E-BIKE | **30192260**

BOSCH PERFORMANCE SPEED | INTUVIA | 500WH | 4A

ALBOIN PRO SLX 10
TREKKING E-BIKE | **30192280**

BOSCH PERFORMANCE | INTUVIA | 500WH | 4A

ALBOIN PRO SLX 10
TREKKING E-BIKE | **30192286**

BOSCH PERFORMANCE | INTUVIA | 500WH | 4A

ALBOIN ALFINE 8
TREKKING E-BIKE | **30192250**

BOSCH PERFORMANCE | INTUVIA | 500WH | 4A

ALBOIN ALFINE 8
TREKKING E-BIKE | **30192256**

BOSCH PERFORMANCE | INTUVIA | 500WH | 4A

ALBOIN SLX 10
TREKKING E-BIKE | **30192240**

BOSCH PERFORMANCE | INTUVIA | 500WH | 4A

ALBOIN SLX 10
TREKKING E-BIKE | **30192246**

BOSCH PERFORMANCE | INTUVIA | 500WH | 4A

SIRMIUM PRO DEORE 10
MTB & ATB E-BIKE | **30192040**

BOSCH PERFORMANCE | PURION | 400WH | 2A

SIRMIUM DEORE 9
MTB & ATB E-BIKE | **30192000/ 30192010**

BOSCH PERFORMANCE | PURION | 400WH | 2A

BERIG DEORE 10
MTB & ATB E-BIKE | **30192580**

BOSCH PERFORMANCE | PURION | 500WH | 4A

BERIG DEORE 10
MTB & ATB E-BIKE | **30192570**

BOSCH PERFORMANCE | PURION | 500WH | 4A

TURISIND ALFINE 8
SPECIAL E-BIKE | **30192230**

BOSCH PERFORMANCE | PURION | 500WH | 2A

TURISIND ALFINE 8
SPECIAL E-BIKE | **30192235**

BOSCH PERFORMANCE | PURION | 500WH | 2A

CARGO NUVINCI 330
SPECIAL E-BIKE | **30192505**

BOSCH PERFORMANCE | PURION | 800WH | 2A

BONUM PRO SLX 10 POWERTUBE
URBAN E-BIKE | **30192435**

BOSCH PERFORMANCE | INTUVIA | 500WH | 4A

BONUM PRO NEXUS 8 POWERTUBE
URBAN E-BIKE | **30192455**

BOSCH PERFORMANCE | INTUVIA | 500WH | 4A

BONUM SLX 10
URBAN E-BIKE | **30192405**

BOSCH PERFORMANCE | INTUVIA | 500WH | 4A

BONUM DI2 8
URBAN E-BIKE | **30192425**

BOSCH PERFORMANCE | INTUVIA | 500WH | 4A

BONUM NEXUS 8
URBAN E-BIKE | **30192415**

BOSCH PERFORMANCE | INTUVIA | 500WH | 4A

REPTILA 1000+ NEXUS 8C
CITY E-BIKE | **30191375**

BOSCH ACTIVE PLUS | INTUVIA | 400WH | 2A

REPTILA 1000 SLX 10
CITY E-BIKE | **30191335**

BOSCH ACTIVE PLUS | INTUVIA | 400WH | 2A

REPTILA 1000 NEXUS 8/8C
CITY E-BIKE | **30191325/ 30191355**

BOSCH ACTIVE PLUS | INTUVIA | 400WH | 2A

REPTILA 900 NEXUS 8/8C
CITY E-BIKE | **30191315/ 30191345**

BOSCH ACTIVE PLUS · INTUVIA · 400WH · 2A

BERIG SLX 10
TREKKING E-BIKE | **30191200**

BOSCH ACTIVE PLUS · INTUVIA · 400WH · 2A

BERIG SLX 10
TREKKING E-BIKE | **30191206**

BOSCH ACTIVE PLUS · INTUVIA · 400WH · 2A

PUGIO NEXUS 7
URBAN E-BIKE | **30191550**

BOSCH ACTIVE PLUS · PURION · 400WH · 2A

GILPIL ALIVIO 9
MTB & ATB E-BIKE | **30191540**

BOSCH ACTIVE · PURION · 400WH · 2A

NEDAO NEXUS 3
URBAN E-BIKE | **30191530**

BOSCH ACTIVE · PURION · 400WH · 2A

REPTILA 1000 NEXUS 7C
CITY E-BIKE | **30191305**

BOSCH ACTIVE · PURION · 400WH · 2A

REPTILA 1000 ALTUS 7
CITY E-BIKE | **30191365**

BOSCH ACTIVE · PURION · 400WH · 2A

REPTILA 1000 NEXUS 7C
CITY E-BIKE | **30191905/ 30191985**

BOSCH ACTIVE · PURION · 400WH · 2A

REPTILA 800 ALTUS7
CITY E-BIKE | **30191395/ 30191385**

BOSCH ACTIVE · PURION · 300WH · 2A

CRISIA NEXUS 7 BAF-M
CITY E-BIKE | **30190935**

BAFANG MAX · BAFANG · 450WH · 2A

TISIA ALIVIO 9 BAF-M
TREKKING E-BIKE | **30190976**

BAFANG MAX · BAFANG · 450WH · 2A

TISIA ALIVIO 9 BAF-M
TREKKING E-BIKE | **30190970**

BAFANG MAX · BAFANG · 450WH · 2A

CRISIA ALTUS 7 BAF-F
CITY E-BIKE | **30190965**

BAFANG FRONT · BAFANG · 450WH · 2A

THE ROAD
IS JUST AN OPTION

THE ROAD IS JUST AN OPTION

IHR GEPIDA HÄNDLER:

GEPIDA DEUTCHLAND GMBH

- Appellhofplatz 33. D-50667 Köln
- +49 (0) 221 98209858
- info@gepida.de
- www.gepida.de
- www.facebook.com/gepidabikesdeutchland